

Modelo de Governo

MANDATO I (2018-2020) Mesa AG/Conselho Fiscal/ROC

Apesar do mandato dos órgãos sociais Mesa da Assembleia Geral, do Conselho Fiscal e do Revisor Oficial de Contas ter terminado em 2020, até ao final de 2022 ainda se mantinham em funções.

Cargo	Órgão Social	Data de Eleição	Mandato
Mesa da Assembleia Geral			
Presidente	Maria Fernanda Joanaz Silva Martins	05/06/2018	2018-2020
Vice-Presidente	Carlos Manuel Sousa Martins	05/06/2018	2018-2020
Secretária	Alexandra Maria Brito Carvalho	05/06/2018	2018-2020
Conselho Fiscal			
Presidente	Pedro Miguel Pinto Monteiro	05/06/2018	2018-2020
Vogal Efetivo	André Joaquim Lima Ribas	31/07/2019	2018-2020
Vogal Efetivo	Maria Gabriela Nunes Mendes Campos	05/06/2018	2018-2020
Vogal Suplente	Ana Elisabete de Assunção Militão (**)	05/06/2018	2018-2020
Revisor Oficial de Contas			
Efetivo	BDO & Associados, SROC, Lda.	10/12/2018	2018-2020
Representante Efetivo	Pedro Manuel Aleixo Dias	10/12/2018	2018-2020
Suplente	Alves da Cunha, A. Dias & Associados, SROC, Lda.	10/12/2018	2018-2020
Representante Suplente	José Luís Alves da Cunha	10/12/2018	2018-2020

(**) A Vogal Suplente Ana Elisabete de Assunção Militão apresentou a renúncia ao cargo em 25 de novembro de 2019, não tendo sido substituída até à presente data

MANDATO I (2019-2021) Conselho de Administração

(de 31 de julho de 2019 a 31 de dezembro de 2020)

Cargo	Órgão Social	Data de Eleição	Mandato
Conselho de Administração			
Presidente	Teresa Alexandra Meca Valverde Gouveia Coelho Estêvão Pedro (*)	31/07/2019	2019-2021
Vogal	Sérgio Miguel Redondo Faias	31/07/2019	2019-2021
Vogal	Carlos Manuel Inácio Figueiredo	31/07/2019	2019-2021

(*) A Presidente do Conselho de Administração apresentou a renúncia ao cargo em 17 de setembro de 2020, não tendo sido substituída até 31 de dezembro de 2020. A eleição para o cargo ocorreu em 29 de janeiro de 2021.

Nos termos do n.º 4 do artigo 31.º do Decreto-Lei n.º 133/2013, de 3 de outubro, foi designado o Vogal do Conselho de Administração Dr. Carlos Manuel Inácio Figueiredo para aprovar expressamente qualquer matéria cujo impacto financeiro na empresa pública seja superior a 1 % do ativo líquido. A contratação do auditor externo da Docapesca é feita através de um procedimento de contratação pública efetuada por meios eletrónicos. O procedimento, que teve lugar em 2020, foi efetuado para a contratação do serviço de auditoria às demonstrações financeiras para o ano de 2020. A empresa contratada foi DFK & ASSOCIADOS, Sociedade de Revisores Oficiais de Contas, Lda..

(de 1 de janeiro de 2021 a 31 de dezembro de 2021)

Cargo	Órgão Social	Data de Eleição	Mandato
	Conselho de Administração		
	01/01/2021 a 29/01/2021		
Vogal	Sérgio Miguel Redondo Faias	31/07/2019	2019-2021
Vogal	Carlos Manuel Inácio Figueiredo	31/07/2019	2019-2021
	30/01/2021 a 31/08/2021		
Presidente	Sérgio Miguel Redondo Faias	29/01/2021	2019-2021
Vogal	Carlos Manuel Inácio Figueiredo (*)	31/07/2019	2019-2021
Vogal	Isabel Maria Rodrigues Feijão Ferreira.	29/01/2021	2019-2021
	01/09/2021 a 05/11/2021		
Presidente	Sérgio Miguel Redondo Faias	29/01/2021	2019-2021
Vogal	Isabel Maria Rodrigues Feijão Ferreira.	29/01/2021	2019-2021
	06/11/2021 a 31/12/2021		
Presidente	Sérgio Miguel Redondo Faias	29/01/2021	2019-2021
Vogal	Isabel Maria Rodrigues Feijão Ferreira.	29/01/2021	2019-2021
Vogal	João Pedro da Silva Correia	05/11/2021	2019-2021

(*) O vogal do Conselho de Administração apresentou a renúncia ao exercício do cargo em 7 de julho, com produção de efeitos a partir de 31 de agosto de 2021.

Nos termos do n.º 4 do artigo 31.º do Decreto-Lei n.º 133/2013, de 3 de outubro, em 5 de novembro foi designado o Vogal do Conselho de Administração Dr. João Pedro da Silva Correia, eleito para acompanhar o mandato até ao fim, para aprovar expressamente qualquer matéria cujo impacto financeiro na empresa pública seja superior a 1 % do ativo líquido.

A contratação do auditor externo da Docapesca é feita através de um procedimento de contratação pública efetuada por meios eletrónicos. O procedimento, que teve lugar em 2021, foi efetuado para a contratação do serviço de auditoria às demonstrações financeiras para o ano de 2021. A empresa contratada foi A Docapesca contratou os serviços da Vitor Almeida & Associados, SROC, Lda...

(de 1 de janeiro de 2022 a 31 de julho de 2022)

Cargo	Órgão Social	Data de Eleição	Mandato
	Conselho de Administração		
Vogal	Sérgio Miguel Redondo Faias	31/07/2019	2019-2021
Vogal	Isabel Maria Rodrigues Feijão Ferreira.	29/01/2021	2019-2021
Vogal	João Pedro da Silva Correia	05/11/2021	2019-2021

MANDATO II (2022-2024) Conselho de Administração

(de 1 de agosto de 2022 a 31 de dezembro de 2022)

Cargo	Órgão Social	Data de Eleição	Mandato
	Conselho de Administração		
Presidente	Sérgio Miguel Redondo Faias	29/07/2022	2022-2024
Vogal	Rita de Passos Coutinho Moreira Jorge Lourenço	29/07/2022	2022-2024
Vogal	João Pedro da Silva Correia	29/07/2022	2022-2024

Nos termos do n.º 4 do artigo 31.º do Decreto-Lei n.º 133/2013, de 3 de outubro, em 29 de julho foi designado o Vogal do Conselho de Administração Dr. João Pedro da Silva Correia, para aprovar expressamente qualquer matéria cujo impacto financeiro na empresa pública seja superior a 1 % do ativo líquido.

A contratação do auditor externo da Docapesca é feita através de um procedimento de contratação pública efetuada por meios eletrónicos. O procedimento, que teve lugar em 2022, foi efetuado para a contratação do serviço de auditoria às demonstrações financeiras para o ano de 2022. A empresa contratada foi a Vitor Almeida & Associados, SROC, Lda.

Estatuto remuneratório fixado

MANDATO I (2018-2020) Mesa AG/Conselho Fiscal/ROC e (2019-2021) Conselho de Administração

(a partir de 5 de junho de 2018 e de 31 de julho 2019)

MESA DA ASSEMBLEIA GERAL

- ❖ Presidente - Senha de presença no valor de 500,00 Euros;
- ❖ Vice-Presidente - Senha de presença no valor de 425,00 Euros;
- ❖ Secretário - Senha de presença no valor de 350,00 Euros.

CONSELHO FISCAL

- ❖ Presidente - Valor mensal líquido: 1.281,90 euros, pago 14 vezes por ano.
- ❖ Vogais - Valor mensal líquido: 961,42 euros, pago 14 vezes por ano.

CONSELHO DE ADMINISTRAÇÃO

O estatuto remuneratório fixado para os membros do Conselho de Administração eleitos em 31 de julho de 2019, para o triénio 2019-2021, é o seguinte:

- ❖ Presidente - Valor mensal líquido: 4. 578,20 euros, pago 14 vezes por ano, acrescido de 40% a título de abono mensal para despesas de representação, no montante de 1.831,28 euros, pago 12 vezes por ano.
- ❖ Vogais - Valor mensal líquido: 3.662,56 euros, pago 14 vezes por ano, acrescido de 40% a título de abono mensal para despesas de representação, no montante de 1.465,02 euros, pago 12 vezes por ano.
- ❖ Aos valores líquidos previstos serão aplicadas as reduções de 5% nos termos do artigo 12.º da Lei n.º 12-A/2010, de 30 de agosto.

Regalias e benefícios sociais:

- i) Benefícios sociais de aplicação generalizada a todos os trabalhadores da empresa, com exceção dos respeitantes a planos complementares de reforma, aposentação, sobrevivência ou invalidez;
- ii) O valor mensal de combustível e portagens afeto às viaturas de serviço é de um quarto do valor do abono mensal para despesas de representação fixadas, nos termos definidos no n.º 3 do artigo 33.º do EGP;
- iii) Abono para despesas com comunicações, onde se inclui o telefone móvel, o telefone domiciliário e a internet, cujo valor máximo global mensal não pode exceder € 80,00, nos termos do disposto nos n.º s 3 e 4 do artigo 32.º do EGP;

Proibições:

- i) Utilização de cartões de crédito e outros instrumentos de pagamento, tendo por objeto a realização de despesas ao serviço da empresa, nos termos do disposto no n.º 1 do artigo 32.º do EGP;
- ii) O reembolso de quaisquer despesas que possam ser consideradas como despesas de representação pessoal nos termos do disposto no n.º 2 do artigo 32.º do EGP; e
- iii) Atribuição de prémios de gestão aos membros do Conselho de Administração, durante o ano de 2019, conforme dispõe o n.º 2 do artigo 27.º da Lei n.º 71/2018, de 31 de dezembro.

Ao estatuto remuneratório fixado aplicam-se outras disposições vigentes ou que venham a ser aprovadas.

MANDATO II (2022-2024) Conselho de Administração

(1 de agosto de 2022 a 31 de dezembro de 2022)

CONSELHO DE ADMINISTRAÇÃO

Remunerações Fixas:

O estatuto remuneratório fixado para os membros do Conselho de Administração eleitos em 29 de julho de 2022, para o triénio 2022-2024, é o seguinte:

- ❖ Presidente - Valor mensal líquido: 4. 633,26 euros, pago 14 vezes por ano, acrescido de 40% a título de abono mensal para despesas de representação, no montante de 1.853,30 euros, pago 12 vezes por ano.
- ❖ Vogais - Valor mensal líquido: 3.706,61 euros, pago 14 vezes por ano, acrescido de 40% a título de abono mensal para despesas de representação, no montante de 1.482,64 euros, pago 12 vezes por ano.

Remunerações Variáveis:

De montante e forma de pagamento estabelecidos nos Contratos de Gestão a celebrar nos termos do disposto nos artigos 18.º e 30.º do EGP, aprovado pelo Decreto-Lei n.º 71/2007, de 27 de março, na redação dada pelo Decreto-Lei n.º 8/2012, de 18 de janeiro, retificado pela Declaração de Retificação n.º 2/2012, de 25 de janeiro e nos termos da Portaria n.º 317-A/2021, de 23 de dezembro, tendo em conta o disposto no art.º 55.º da Lei n.º 12/2022, de 27 de junho (Orçamento de Estado para 2022).

Regalias e benefícios sociais:

- i) Benefícios sociais de aplicação generalizada a todos os trabalhadores da empresa, com exceção dos respeitantes a planos complementares de reforma, aposentação, sobrevivência ou invalidez;
- ii) Valor mensal de combustível e portagens afeto às viaturas de serviço de 25% do valor do abono mensal para despesas de representação fixadas, nos termos definidos no n.º 3 do artigo 33.º do EGP;

- iii) Abono para despesas com comunicações, onde se inclui o telefone móvel, o telefone domiciliário e a internet, cujo valor máximo global mensal não pode exceder € 80,00, nos termos do disposto nos n.ºs 3 e 4 do artigo 32.º do EGP;

Proibições:

- i) Utilização de cartões de crédito e outros instrumentos de pagamento, tendo por objeto a realização de despesas ao serviço da empresa, nos termos do disposto no n.º 1 do artigo 32.º do EGP;
- ii) Reembolso de quaisquer despesas que possam ser consideradas como despesas de representação pessoal nos termos do disposto no n.º 2 do artigo 32.º do EGP; e

Ao estatuto remuneratório fixado aplicam-se as disposições vigentes que o tomem por objeto.

Remunerações e outras regalias (valores anuais)

1. MESA DA ASSEMBLEIA GERAL

MANDATO I (2018-2020)

(a partir de 5 de junho de 2018)

Assembleia Geral de 2022 – 29 de março de 2022 e 15 de julho de 2022

Mandato	Cargo	Nome	Valor da Senha Fixado (€)	Valor Bruto Auferido (€)
2018-2020	Presidente	Maria Fernanda Joanaz Silva Martins	500,00 €	1.000,00 €
2018-2020	Vice-Presidente	Carlos Manuel Sousa Martins (*)	425,00 €	0,00 €
2018-2020	Secretária	Alexandra Maria Brito Carvalho	350,00 €	350,00 €
				1.350,00 €

(*) O Dr. Carlos Martins apresentou renúncia ao cargo a 1 de fevereiro de 2022.

Assembleia Geral de 2021 – 31 de março de 2021

Mandato	Cargo	Nome	Valor da Senha Fixado (€)	Remuneração Anual Bruta 2021 (€)
2018-2020	Presidente	Maria Fernanda Joanaz Silva Martins	500,00	500,00
2018-2020	Vice-Presidente	Carlos Manuel Sousa Martins	425,00	425,00
2018-2020	Secretária	Alexandra Maria Brito Carvalho	350,00	0,00
				925,00

Assembleia Geral de 2020 – 1.ª sessão em 23 de abril de 2020 e 2.ª sessão em 30 de abril de 2020

Mandato	Cargo	Nome	Valor da Senha Fixado (€)	Remuneração Anual Bruta 2020 (€)
2018-2020	Presidente	Maria Fernanda Joanaz Silva Martins	500,00	500,00
2018-2020	Vice-Presidente	Carlos Manuel Sousa Martins	425,00	425,00
2018-2020	Secretária	Alexandra Maria Brito Carvalho	350,00	350,00
				1.275,00

2. CONSELHO DE ADMINISTRAÇÃO

MANDATO I (2019-2021) Conselho de Administração

(a partir de 31 de julho 2019)

Remunerações em 2022 – Mandato I

(1 janeiro de 2021 a 31 de julho de 2022)

Membro do Conselho de Administração	Remuneração Anual (€)				
	Fixa (1)	Variável (2)	Valor Bruto (3)=(1)+(2)	Reduções Remuneratórias (4)	Valor Bruto Final (5)=(3)-(4)
Sérgio Miguel Redondo Faias	65.537,62 €	0,00 €	65.537,62 €	-3.276,88 €	62.260,74 €
Isabel Maria Rodrigues Feijão Ferreira	38.395,39 €	0,00 €	38.395,39 €	-1.919,77 €	36.475,62 €
João Pedro da Silva Correia	40.422,16 €	0,00 €	40.422,16 €	-2.021,11 €	38.401,05 €
			144.355,17 €	-7.217,76 €	137.137,41 €

Membro do Conselho de Administração	Benefícios Sociais (€)							
	Subsídio de Refeição		Regime de Proteção Social		Encargo Anual Seguro de Saúde	Encargo Anual Seguro de Vida	Encargo Anual Seguro de Acidentes de Trabalho	Encargo Anual Seguro de Acidentes Pessoais
	Valor / Dia	Montante pago Ano	Identificar	Encargo Anual				
Sérgio Miguel Redondo Faias	10,00 €	1.340,00 €	CGA	490,50 €	233,31 €	n.a.	0,00 €	0,00 €
Isabel Maria Rodrigues Feijão Ferreira	10,00 €	1.590,00 €	CGA	1.045,38 €	233,31 €	n.a.	0,00 €	0,00 €
João Pedro da Silva Correia	10,00 €	1.410,00 €	SS	-813,94 €	233,31 €	n.a.	0,00 €	0,00 €
		4.340,00 €		721,94 €	699,93 €	n.a.	0,00 €	0,00 €

Membro do Conselho de Administração	Encargos com Viaturas								
	Viatura atribuída [S/N]	Celebração de contrato [S/N]	Valor de referência da viatura	Modalidade	Ano Início	Ano Termo	Valor da Renda Mensal	Gasto Anual com Rendas	Prestações Contratuais Remanescentes
Sérgio Miguel Redondo Faias	S	N	38.325,82 €	ADOV	2020	2024	779,80 €	9.357,60 €	23,5
Isabel Maria Rodrigues Feijão Ferreira (*)	S	N	24.900,00 €	Aquisição	n.a.	n.a.	n.a.	n.a.	n.a.
João Pedro da Silva Correia (**)	S	N	22.959,18 € / 31.349,51 €	Aquisição	n.a.	n.a.	n.a.	n.a.	n.a.

Membro do Conselho de Administração	Plafond Mensal Combustível e Portagens	Gastos anuais associados a Viaturas (€)			
		Combustível (gasóleo/eletricidade)	Portagens	Total	Observações
Sérgio Miguel Redondo Faias	434,93 €	1.378,53 €	397,05 €	1.775,58 €	
Isabel Maria Rodrigues Feijão Ferreira (*)	347,94 €	213,03 €	135,75 €	348,78 €	
João Pedro da Silva Correia (*)	347,94 €	406,58 €	68,85 €	475,43 €	
				2.599,79 €	

(*) As viaturas atribuídas são totalmente elétricas.

Membro do Conselho de Administração	Gastos anuais associados a Deslocações em Serviço (€)					
	Deslocações em Serviço	Custo com Alojamento	Ajudas de custo	Outras		Gasto total com viagens (Z)
				Identificar	Valor	
Sérgio Miguel Redondo Faias	985,39 €	676,83 €	7.442,75 €	n.a.	0,00 €	9.104,97 €
Isabel Maria Rodrigues Feijão Ferreira	703,20 €	298,33 €	62.476,32 €	n.a.	0,00 €	63.477,85 €
João Pedro da Silva Correia	807,60 €	460,33 €	54.656,96 €	n.a.	0,00 €	55.924,89 €

Membro do Conselho de Administração	Gastos com Comunicações		
	Plafond Mensal Definido	Valor Anual	Observações
Sérgio Miguel Redondo Faias	75,00 €	50,78 €	
Isabel Maria Rodrigues Feijão Ferreira	75,00 €	50,78 €	
João Pedro da Silva Correia	75,00 €	50,78 €	

Remunerações em 2021

Membro do Órgão de Administração	Remuneração Anual 2021 (€)		
	Fixa	Variável	Bruta
Sérgio Miguel Redondo Faias	80.549,00	0,00	80.549,00
Carlos Manuel Inácio Figueiredo	45.696,46	0,00	45.696,46
Maria Isabel Rodrigues Feijão Ferreira	60.236,99	0,00	60.236,99
João Pedro da Siva Correia	16.070,04	0,00	16.070,04
			202.552,49

Membro do Órgão de Administração	Benefícios Sociais (€)							
	Valor do Subsídio de Refeição		Regime de Proteção Social		Seguro de Vida	Seguro de Saúde	Outros	
	Diário	Encargo anual da empresa	Segurança Social ou CGA	Encargo anual da empresa	Encargo anual da empresa	Encargo anual da empresa	Seguro de Acidentes de Trabalho	Seguro de Acidentes Pessoais
Sérgio Miguel Redondo Faias	10,00	2.450,00	CGA	19.378,82	0,00	328,68	775,12	0,00
Carlos Manuel Inácio Figueiredo	10,00	1.760,00	CGA	11.475,53	0,00	215,12	510,59	0,00
Maria Isabel Rodrigues Feijão Ferreira	10,00	1.980,00	CGA	14.460,74	0,00	301,29	582,81	0,00
João Pedro da Siva Correia	10,00	170,00	SS	3.835,26	0,00	27,39	86,96	0,00
Total		6.360,00		49.150,35		872,48	1.955,48	0,00

Membro do Órgão de Administração	Encargos com Viaturas								
	Viatura atribuída [S/N]	Celebração de contrato [S/N]	Valor de referência da viatura	Modalidade	Ano Início	Ano Termo	Valor da Renda Mensal	Gasto Anual com Rendas	Prestações Contratuais Remanescentes
Sérgio Miguel Redondo Faias	S	N	38.325,82 €	AOV	2020	2024	779,77 €	9.357,45 €	35,5
Carlos Manuel Inácio Figueiredo	N	N	n.a.	n.a.	n.a.	n.a.	n.a.	n.a.	n.a.
Isabel Maria Rodrigues Feijão Ferreira (*)	S	N	24.900,00 €	Aquisição	n.a.	n.a.	n.a.	n.a.	n.a.
João Pedro da Silva Correia (*)	S	N	22.959,18 €	Aquisição	n.a.	n.a.	n.a.	n.a.	n.a.

(*) A viatura atribuída é totalmente elétrica.

Membro do Órgão de Administração	Plafond Mensal Combustível e Portagens	Gastos anuais associados a Viaturas			
		Combustível (gasóleo/eletricidade)	Portagens	Total	Observações
Sérgio Miguel Redondo Faias	434,93 €	1.848,35 €	960,30 €	2.808,65 €	
Carlos Manuel Inácio Figueiredo (*)	347,94 €	n.a.	n.a.	0,00 €	
Isabel Maria Rodrigues Feijão Ferreira (**)	347,94 €	251,84 €	103,00 €	354,84 €	
João Pedro da Silva Correia (**)	347,94 €	44,47 €	8,80 €	53,27 €	
				3.216,76 €	

(*) O vogal Carlos Figueiredo não tinha viatura atribuída.

(**) Os gastos apresentados referem-se a duas viaturas totalmente elétricas.

Membro do Órgão de Administração	Gastos anuais associados a Deslocações em Serviço (€)					Gasto total com viagens (€)
	Deslocações em Serviço	Custo com Alojamento	Ajudas de custo	Outras		
				Identificar	Valor	
Sérgio Miguel Redondo Faias	0,00 €	743,50 €	717,15 €	n.a.	0,00 €	1.460,65 €
Carlos Manuel Inácio Figueiredo	0,00 €	80,00 €	47,85 €	n.a.	0,00 €	127,85 €
Isabel Maria Rodrigues Feijão Ferreira	24,00 €	345,00 €	201,40 €	n.a.	0,00 €	570,40 €
João Pedro da Silva Correia	0,00 €	0,00 €	17,65 €	n.a.	0,00 €	17,65 €
						2.176,55 €

Membro do Órgão de Administração	Gastos com Comunicações		
	Plafond Mensal Definido	Valor Anual	Observações
Sérgio Miguel Redondo Faias	75,00 €	188,03 €	
Carlos Manuel Inácio Figueiredo	75,00 €	90,83 €	
Isabel Maria Rodrigues Feijão Ferreira	75,00 €	134,80 €	
João Pedro da Silva Correia	75,00 €	13,48 €	

Remunerações em 2020

Membro do CA (Nome)	Remuneração Anual (€)				
	Fixa (1)	Variável (2)	Valor Bruto (3)=(1)+(2)	Reduções Remuneratórias (4)	Valor Bruto Final (5)=(3)-(4)
Teresa Alexandra Meca Valverde Gouveia Coelho Estêvão Pedro	65.618,11 €	0,00 €	65.618,11 €	-3.280,91 €	62.337,20 €
Sérgio Miguel Redondo Faias	68.856,03 €	0,00 €	68.856,03 €	-3.442,80 €	65.413,23 €
Carlos Manuel Inácio Figueiredo	68.856,03 €	0,00 €	68.856,03 €	-3.442,80 €	65.413,23 €
			203.330,17 €	-10.166,51 €	193.163,66 €

(1) O valor da remuneração **Fixa** corresponde ao vencimento+despesas de representação (sem reduções).

Membro do CA	Benefícios Sociais (€)							
	Valor do Subsídio de Refeição		Regime de Proteção Social		Seguro de Vida	Seguro de Saúde	Outros	
	Diário	Encargo anual da empresa	Segurança Social ou CGA	Encargo anual da empresa	Encargo anual da empresa	Encargo anual da empresa	Seguro de Acidentes de Trabalho	Seguro de Acidentes Pessoais
Teresa Alexandra Meca Valverde Gouveia Coelho Estêvão Pedro	10,00	1.420,00	SS	14.244,85	0,00	319,00	680,28	0,00
Sérgio Miguel Redondo Faias	10,00	1.740,00	CGA	14.099,05	0,00	319,00	630,53	0,00
Carlos Manuel Inácio Figueiredo	10,00	2.240,00	CGA	14.161,14	0,00	319,00	635,18	0,00
Total		5.400,00		42.505,04		957,00	1.945,99	0,00

Membro do CA (Nome)	Encargos com Viaturas								
	Viatura atribuída [S/N]	Celebração de contrato [S/N]	Valor de referência da viatura	Modalidade (1)	Ano Início	Ano Termo	Valor da Renda Mensal	Gasto Anual com Rendas	Prestações Contratuais Remanescentes
Teresa Alexandra Meca Valverde Gouveia Coelho Estêvão Pedro	S	N	39.989,95 €	Aquisição	2005	n.a.	n.a.	n.a.	n.a.
Sérgio Miguel Redondo Faias (até	S	N	40.000,00 €	Aquisição	2006	n.a.	n.a.	n.a.	n.a.
Carlos Manuel Inácio Figueiredo (*)	S	N	30.045,80 €	Aquisição	2018	n.a.	n.a.	n.a.	n.a.

Membro do CA	Plafond Mensal Combustível e Portagens	Gastos anuais associados a Viaturas			
		Combustível (gasóleo/eletricidade)	Portagens	Total	Observações
Teresa Alexandra Meca Valverde Gouveia Coelho Estêvão Pedro	434,93 €	1.046,86 €	397,55 €	1.444,41 €	
Sérgio Miguel Redondo Faias	347,94 €	1.562,27 €	843,98 €	2.406,25 €	
Carlos Manuel Inácio Figueiredo (*)	347,94 €	215,00 €	11,70 €	226,70 €	
				4.077,36 €	

Membro do CA (Nome)	Gastos anuais associados a Deslocações em Serviço (€)					
	Deslocações em Serviço	Custo com Alojamento	Ajudas de custo	Outras		Gasto total com viagens (€)
				Identificar	Valor	
Teresa Alexandra Meca Valverde Gouveia Coelho Estêvão Pedro	5,80 €	630,45 €	979,43 €	n.a.	0,00 €	1.615,68 €
Sérgio Miguel Redondo Faias	0,00 €	240,00 €	649,70 €	n.a.	0,00 €	889,70 €
Carlos Manuel Inácio Figueiredo	166,60 €	0,00 €	139,13 €	n.a.	0,00 €	305,73 €
						2.811,11 €

Membro do CA	Gastos com Comunicações		
	Plafond Mensal Definido	Valor Anual	Observações
Teresa Alexandra Meca Valverde Gouveia Coelho Estêvão Pedro	75,00 €	465,30 €	
Sérgio Miguel Redondo Faias	75,00 €	178,37 €	
Carlos Manuel Inácio Figueiredo	75,00 €	72,64 €	

Remunerações em 2022 – Mandato II

(1 agosto de 2022 a 31 de dezembro de 2022)

Membro do Conselho de Administração	Remuneração Anual (€)				
	Fixa (1)	Variável (2)	Valor Bruto (3)=(1)+(2)	Reduções Remuneratórias (4)	Valor Bruto Final (5)=(3)-(4)
Sérgio Miguel Redondo Faias	36.680,00 €	0,00 €	36.680,00 €	-1.834,00 €	34.846,00 €
João Pedro da Silva Correia	33.051,39 €	0,00 €	33.051,39 €	-1.652,57 €	31.398,82 €
Rita de Passos Coutinho Moreira Jorge Lourenço	33.051,39 €	0,00 €	33.051,39 €	-1.652,57 €	31.398,82 €
			102.782,78 €	-5.139,14 €	97.643,64 €

Membro do Conselho de Administração	Benefícios Sociais (€)							
	Subsídio de Refeição		Regime de Proteção Social		Encargo Anual Seguro de Saúde	Encargo Anual Seguro de Vida	Encargo Anual Seguro de Acidentes de Trabalho	Encargo Anual Seguro Acidentes Pessoais
	Valor / Dia	Montante pago Ano	Identificar	Encargo Anual				
Sérgio Miguel Redondo Faias	10,00 €	1.100,00 €	CGA	7.806,86 €	166,65 €	n.a.	0,00 €	0,00 €
João Pedro da Silva Correia	10,00 €	1.020,00 €	SS	1.045,38 €	166,65 €	n.a.	0,00 €	0,00 €
Rita de Passos Coutinho Moreira Jorge Lourenço	10,00 €	860,00 €	SS	1.045,38 €	166,65 €	n.a.	0,00 €	0,00 €
		2.980,00 €		9.897,62 €	499,95 €	n.a.	0,00 €	0,00 €

Membro do Conselho de Administração	Encargos com Viaturas								
	Viatura atribuída [S/N]	Celebração de contrato [S/N]	Valor de referência da viatura	Modalidade	Ano Início	Ano Termo	Valor da Renda Mensal	Gasto Anual com Rendas	Prestações Contratuais Remanescentes
Sérgio Miguel Redondo Faias	S	N	38.325,82 €	AOV	2020	2024	779,80 €	9.357,60 €	23,5
João Pedro da Silva Correia (*)	S	N	22.959,18 € / 31.349,51 €	Aquisição	n.a.	n.a.	n.a.	n.a.	n.a.
Rita de Passos Coutinho Moreira Jorge Lourenço (**)	S	N	24.900,00 €	Aquisição	n.a.	n.a.	n.a.	n.a.	n.a.

(*) Alteração da viatura atribuída em outubro: até final de setembro de 2022 a viatura atribuída é totalmente elétrica, a partir de outubro é híbrida *plug-in a gasolina*.

(**) As viaturas atribuídas são totalmente elétricas.

Membro do Conselho de Administração	Gastos anuais associados a Deslocações em Serviço (€)					
	Deslocações em Serviço	Custo com Alojamento	Ajudas de custo	Outras		Gasto total com viagens (Σ)
				Identificar	Valor	
Sérgio Miguel Redondo Faias	3.002,53 €	833,00 €	12.283,88 €	n.a.	0,00 €	16.119,41 €
João Pedro da Silva Correia	0,00 €	236,00 €	9.848,23 €	n.a.	0,00 €	10.084,23 €
Rita de Passos Coutinho Moreira Jorge Lourenço	0,00 €	0,00 €	11.092,39 €	n.a.	0,00 €	11.092,39 €

Membro do Conselho de Administração	Gastos com Comunicações		
	Plafond Mensal Definido	Valor Anual	Observações
Sérgio Miguel Redondo Faias	75,00 €	182,04 €	
João Pedro da Silva Correia	75,00 €	36,72 €	
Rita de Passos Coutinho Moreira Jorge Lourenço	75,00 €	36,72 €	

Membro do Conselho de Administração	Plafond Mensal Combustível e Portagens	Gastos anuais associados a Viaturas (€)			
		Combustível (gasóleo/eletricidade)	Portagens	Total	Observações
Sérgio Miguel Redondo Faias	440,16 €	849,56 €	281,65 €	1.131,21 €	
João Pedro da Silva Correia (*)	352,13 €	642,33 €	79,10 €	721,43 €	
Rita de Passos Coutinho Moreira Jorge Lourenço (**)	352,13 €	329,20 €	152,48 €	481,68 €	
				2.334,32 €	

(*) Alteração da viatura atribuída em outubro: até final de setembro é totalmente elétrica, a partir de outubro é híbrida plug-in a gasolina.

(**) As viaturas atribuídas são totalmente elétricas.

CONSELHO FISCAL

MANDATO I (2018-2020)

(a partir de 5 de junho de 2018)

Remunerações em 2022

Nome	Remuneração Anual (€)		
	Bruto (1)	Reduções Remuneratórias (2)	Valor Final (3) = (1)-(2)
Pedro Miguel Pinto Monteiro	17.946,60 €	0,00 €	17.946,60 €
André Joaquim Lima Ribas	13.459,88	0,00 €	13.459,88 €
Maria Gabriela Nunes Mendes Campos	13.459,88	0,00 €	13.459,88 €
			44.866,36 €

Remunerações em 2021

Membro do Órgão de Fiscalização	Remuneração Anual Bruta 2021 (€)
Pedro Miguel Pinto Monteiro	17.946,60
André Joaquim Lima Ribas	13.860,29
Maria Gabriela Nunes Mendes Campos	13.459,88
	45.266,77

Remunerações em 2020

Nome	Remuneração Anual (€)		
	Bruto (1)	Reduções Remuneratórias (2)	Valor Final (3) = (1)-(2)
Pedro Miguel Pinto Monteiro	17.946,60 €	0,00 €	17.946,60 €
André Joaquim Lima Ribas (**)	13.860,29	0,00 €	13.860,29 €
Maria Gabriela Nunes Mendes Campos	13.459,88	0,00 €	13.459,88 €
			45.266,77 €

(*) O Vogal André Ribas recebeu em 2020 o montante de € 400,41 relativo ao acerto do subsídio de férias que não havia sido processado em 2019.

REVISOR OFICIAL DE CONTAS

MANDATO I (2018-2020)

(a partir de 5 de junho de 2018)

Remunerações em 2022

Nome ROC/FU	Valor Anual do Contrato de Prestação de Serviços - 2022 (€)			Valor Anual de Serviços Adicionais - 2022 (€)			
	Valor (1)	Reduções (2)	Valor Final (3) = (1)-(2)	Identificação do Serviço	Valor (1)	Reduções (2)	Valor Final (3) = (1)-(2)
BDO & Associados, SROC, Lda.	13.500,00 €	0,00 €	13.500,00 €	n.a.	0,00 €	0,00 €	0,00 €

Remunerações em 2021

Nome ROC/FU	Valor Anual do Contrato de Prestação de Serviços - 2021 (€)			Valor Anual de Serviços Adicionais - 2021 (€)			
	Valor (1)	Reduções (2)	Valor Final (3) = (1)-(2)	Identificação do Serviço	Valor (1)	Reduções (2)	Valor Final (3) = (1)-(2)
BDO & Associados, SROC, Lda.	13.500,00 €	0,00 €	13.500,00 €	n.a.	0,00 €	0,00 €	0,00 €

Remunerações em 2020

Nome ROC	Valor Anual do Contrato de Prestação de Serviços - 2020 (€)			Valor Anual de Serviços Adicionais - 2020 (€)			
	Valor (1)	Reduções (2)	Valor Final (3) = (1)-(2)	Identificação do Serviço	Valor (1)	Reduções (2)	Valor Final (3) = (1)-(2)
BDO & Associados, SROC, Lda.	13.500,00 €	0,00 €	13.500,00 €	n.a.			

Funções e Responsabilidades

CONSELHO DE ADMINISTRAÇÃO

(de 1 de janeiro 2022 a 31 de dezembro de 2022)

Os membros do Conselho de Administração são todos executivos. No ano de 2021, decorrente das alterações na composição do Conselho de Administração, a responsabilidade pelos pelouros foi a seguinte:

Presidente - Sérgio Miguel Redondo Faias

- Direção de Infraestruturas e Modernização de Ativos
- Direção de Segurança e Manutenção
- Direção de Sistemas de Informação
- Direção de Recursos Humanos
- Direções de Portos e Lotas
- Gabinete de Segurança Alimentar e Certificação

Vogal – João Pedro da Silva Correia:

- Direção Financeira
- Gabinete de Planeamento e Controlo Orçamental
- Gabinete de Estatística

Vogal – Rita de Passos Coutinho Moreira Jorge Lourenço:

- Direção de Apoio Jurídico e Dominial
- Direção Inovação e Marketing
- Direção de Exploração
- Gabinete de Auditoria Interna

Partilhados por todos os membros do Conselho de Administração:

- Gabinete de Assessoria Técnica

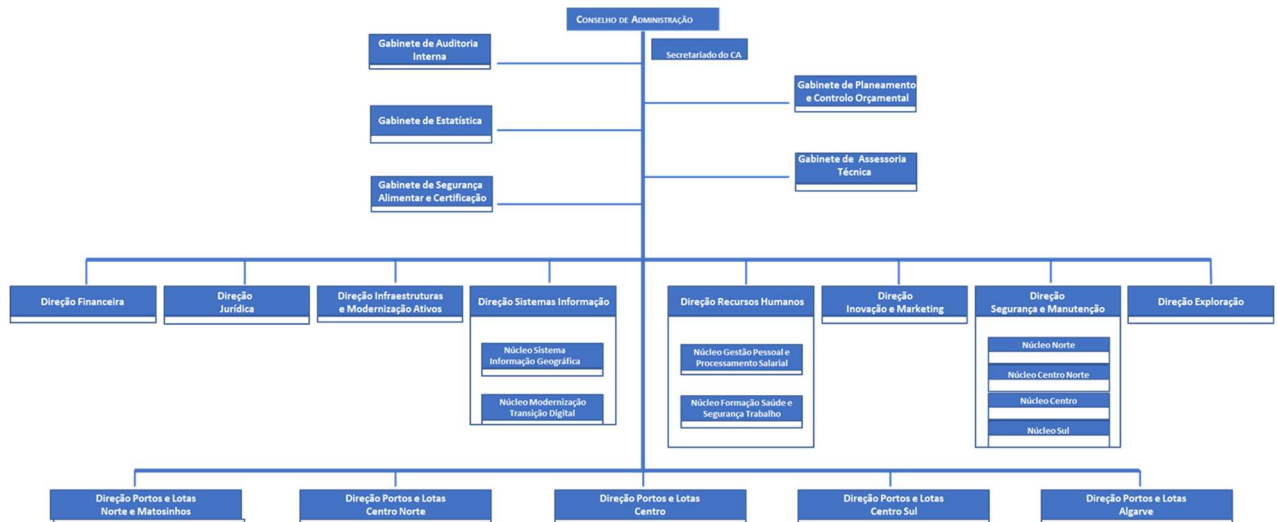

(de 1 de janeiro 2021 a 31 de dezembro de 2021)

Os membros do Conselho de Administração são todos executivos. No ano de 2021, decorrente das alterações na composição do Conselho de Administração, a responsabilidade pelos pelouros foi a seguinte:

Período de 1 a 29 de janeiro

Vogal - Sérgio Miguel Redondo Faias

- Direção de Infraestruturas e Modernização de Ativos
- Direção de Segurança e Manutenção
- Direção de Sistemas de Informação
- Direções de Lotas e Portos de Pesca

Vogal – Carlos Manuel Inácio Figueiredo

- Direção Financeira
- Direção de Exploração
- Gabinete de Auditoria Interna
- Gabinete de Planeamento e Controlo Orçamental

Partilhados por ambos os vogais:

- Direção de Assessoria Jurídica e Dominial
- Direção de Recursos Humanos
- Direção Inovação e Marketing
- Gabinete de Segurança Alimentar e Certificação
- Gabinete de Estatística
- Gabinete de Assessoria Técnica

Período de 30 de janeiro a 31 de agosto

Presidente - Sérgio Miguel Redondo Faias

- Direção de Infraestruturas e Modernização de Ativos
- Direção de Segurança e Manutenção
- Direção de Sistemas de Informação
- Direção de Recursos Humanos
- Direções de Lotas e Portos de Pesca

Vogal – Carlos Manuel Inácio Figueiredo

- Direção Financeira
- Gabinete de Planeamento e Controlo Orçamental
- Gabinete de Segurança Alimentar e Certificação
- Gabinete de Estatística

Vogal – Maria Isabel Rodrigues Feijão Ferreira:

- Direção de Apoio Jurídico e Dominial
- Direção Inovação e Marketing
- Direção de Exploração
- Gabinete de Auditoria Interna

Partilhados por todos os membros do Conselho de Administração:

- Gabinete de Assessoria Técnica

Período de 1 de setembro a 5 de novembro:

Presidente - Sérgio Miguel Redondo Faias

- Direção de Infraestruturas e Modernização de Ativos
- Direção de Segurança e Manutenção
- Direção de Sistemas de Informação
- Direção de Recursos Humanos
- Direções de Lotas e Portos de Pesca
- Gabinete de Segurança Alimentar e Certificação
- Gabinete de Estatística

Vogal – Maria Isabel Rodrigues Feijão Ferreira:

- Direção de Apoio Jurídico e Dominial
- Direção Inovação e Marketing
- Direção de Exploração
- Direção Financeira
- Gabinete de Planeamento e Controlo Orçamental
- Gabinete de Auditoria Interna

Partilhados por ambos os membros do Conselho de Administração:

- Gabinete de Assessoria Técnica

Período de 6 de novembro a 31 de dezembro

Presidente - Sérgio Miguel Redondo Faias

- Direção de Infraestruturas e Modernização de Ativos
- Direção de Segurança e Manutenção
- Direção de Sistemas de Informação
- Direção de Recursos Humanos
- Direções de Lotas e Portos de Pesca
- Gabinete de Segurança Alimentar e Certificação

Vogal – Maria Isabel Rodrigues Feijão Ferreira:

- Direção de Apoio Jurídico e Dominial
- Direção Inovação e Marketing
- Direção de Exploração
- Gabinete de Auditoria Interna

Vogal – João Pedro da Silva Correia:

- Direção Financeira
- Gabinete de Planeamento e Controlo Orçamental
- Gabinete de Estatística

Partilhados por todos os membros do Conselho de Administração:

- Gabinete de Assessoria Técnica

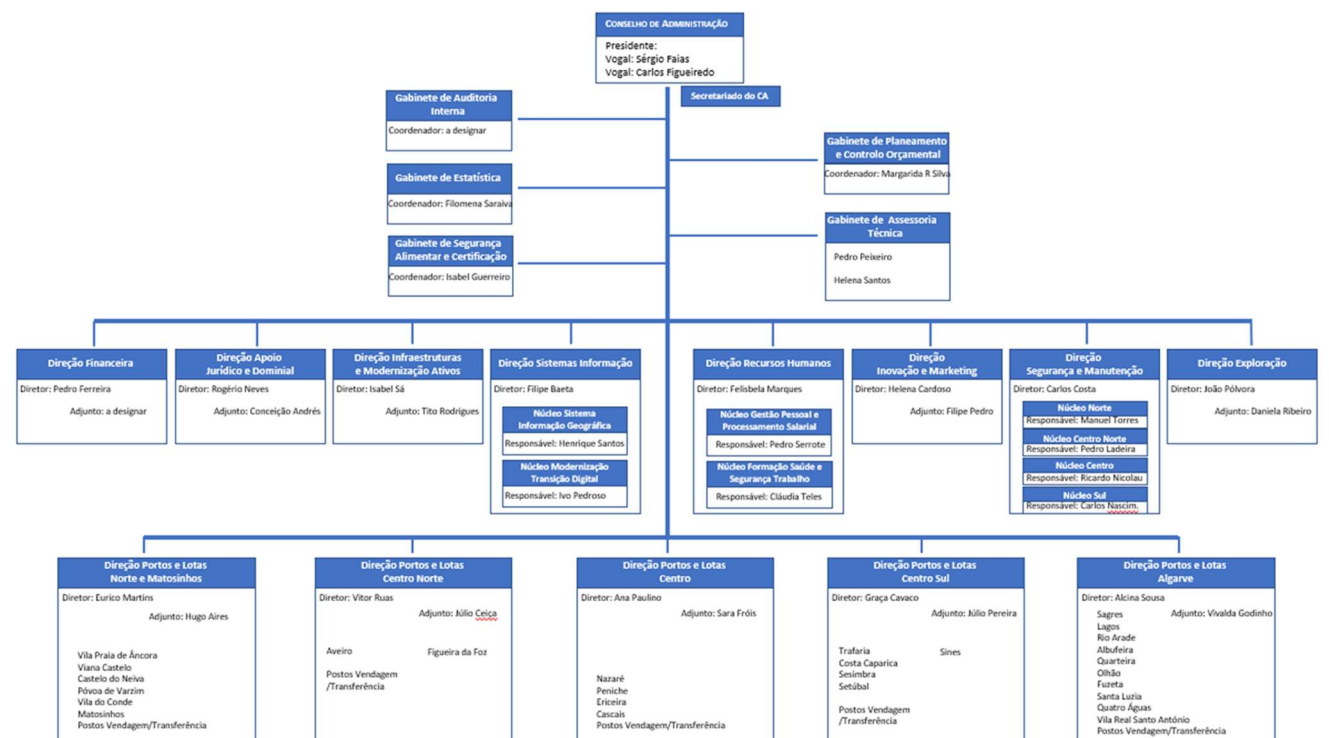

(de 31 de julho 2019 a 31 de dezembro de 2020)

Os membros do Conselho de Administração eleitos em 31 de julho de 2019 são executivos e responsáveis pelos seguintes pelouros:

Presidente – Teresa Alexandra Meca Valverde Gouveia Coelho Estêvão Pedro

- Direção de Assessoria Jurídica e Gestão Dominial
- Direção de Recursos Humanos
- Direção Comercial e Relações Institucionais
- Departamento de Marketing
- Departamento de Segurança Alimentar
- Departamento de Estatística

Vogal – Sérgio Miguel Redondo Faias

- Direção de Infraestruturas e Manutenção
- Direção de Segurança e Manutenção
- Direção de Modernização Administrativa e Sistemas de Informação
- Direções de Lotas e Portos de Pesca

Vogal – Carlos Manuel Inácio Figueiredo

- Direção Financeira
- Departamento de Controlo Orçamental e Avaliação do Risco
- Direção de Auditoria e Controlo Interno
- Direção de Exploração

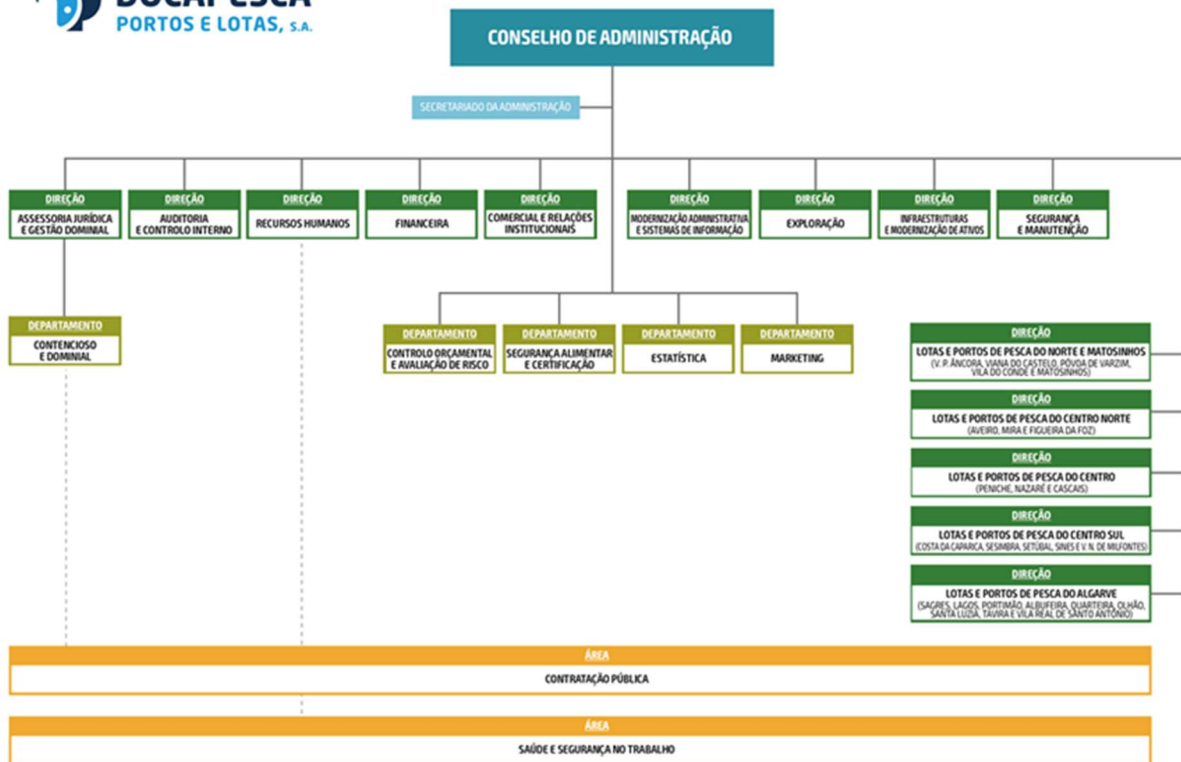

Síntese Curricular

Síntese curricular dos membros do Conselho de Administração eleitos para o mandato I (2019-2021 e para o mandato II (2022-2024)

Presidente Sérgio Miguel Redondo Faias

(Mandato I e Mandato II)

Habilitações académicas:

Doutorado (2011) em Engenharia Eletrotécnica e de Computadores, ramo Energia, e Mestre (2006) em Engenharia Mecânica, ramo Energia, pelo Instituto Superior Técnico da Universidade Técnica de Lisboa (IST), Licenciado (2001) e Bacharel (1999) em Engenharia Eletromecânica, pela Escola Superior de Tecnologia do Instituto Politécnico de Setúbal.

Experiência profissional:

Desde fevereiro de 2021 até ao presente é presidente do Conselho de Administração da Docapesca, nos mandatos relativos ao triénio 2019-2021 e ao triénio 2022-2024

Entre 2016 e janeiro de 2021 desempenhou funções de vogal do Conselho de Administração da Docapesca, relativamente aos mandatos relativos ao triénio 2016-2018 e ao triénio 2019-2021.

Entre 2015 e 2016 assumiu funções como coordenador da *Task Force* de Qualidade de Serviço do Conselho Europeu de Reguladores de Energia (CEER). Entre 2012 e 2016 integrou a Direção de Infraestruturas e Redes (DIR) da Entidade Reguladora dos Serviços Energéticos (ERSE), onde desempenhou funções de Especialista, coordenou a equipa de Qualidade de Serviço Técnica e, ainda neste tema, foi representante da ERSE no CEER.

Desde 2001, é Professor no Instituto Superior de Engenharia de Lisboa (ISEL), no Departamento de Engenharia Eletrotécnica e Automação, tendo lecionado as unidades curriculares de Desenho Técnico, Máquinas Térmicas e Hidráulicas, Economia, Redes de Energia Elétrica e, mais recentemente, Energia nos Transportes e Mobilidade Sustentável. Desde 2004, tem integrado vários centros de investigação e desenvolvimento, sendo atualmente Investigador do Instituto de Engenharia de Sistemas e Computadores, Investigação e Desenvolvimento (INESC-ID).

É autor e coautor de diversos artigos científicos em publicações internacionais. Os seus tópicos de investigação relacionam-se com a análise energética e ambiental de sistemas de energia, tendo mais recentemente dedicado a sua atividade ao tema da regulação do setor energético, com especial incidência na análise de investimentos e na qualidade de serviço técnica.

Vogal do C.A. - Carlos Manuel Inácio Figueiredo

(Mandato I até 31 de agosto de 2021)

Habilitações académicas:

Licenciado em Economia pelo Instituto Superior de Economia da Universidade Técnica de Lisboa.

Experiência profissional:

Exerce presentemente as funções de Gestor Público na qualidade de Vogal do Conselho de Administração da Docapesca-Portos e Lotas, S.A. desde 8 de junho de 2017.

Pertence ao quadro de pessoal da Agência Portuguesa do Ambiente, I.P., tendo transitado do ex-Departamento de Prospetiva e Planeamento e Relações Internacionais (DPP), onde desempenhou durante vários anos as funções de diretor de serviços da unidade orgânica de Prospetiva Estratégica. Desempenhou recentemente as funções de Subdiretor-Geral do Orçamento da Direção Geral do Orçamento do Ministério das Finanças, em regime de comissão de serviço.

É docente convidado do Instituto Superior de Ciências do Trabalho e da Empresa (ISCTE-IUL), onde tem lecionado diversas unidades curriculares do Departamento de Economia da Escola de Gestão, tendo igualmente a seu cargo a orientação de várias teses de mestrado no âmbito do Mestrado de Economia de Empresa e da Concorrência.

Exerceu outras funções de direção em diversas instituições públicas e privadas, designadamente no Instituto de Conservação da Natureza e da Biodiversidade, I.P. (2008-2012) onde exerceu as funções de Vice-Presidente, no Instituto de financiamento da Agricultura e Pescas, I.P. (1998-2002), onde desempenhou as funções de Presidente do Conselho de Administração e no Fundo Internacional para o Desenvolvimento Agrícola (FIDA), agência financeira especializada da ONU, onde desempenhou as funções de representante de Portugal no Conselho de Governadores (1998-2008).

Foi administrador não executivo da empresa Somincor do Grupo Sueco-Canadiano Lundin-Mining (2006-2008) e tem igualmente experiência profissional no setor financeiro, pois desempenhou as funções de diretor coordenador da área de Banca Institucional numa entidade bancária privada (1997-1998).

Desempenhou ainda as funções de Presidente da Comissão de Coordenação da Região do Alentejo (CCRA) (1996-1997) e foi Diretor de Planeamento Estratégico na Empresa de Desenvolvimento e Infraestruturas de Alqueva, S.A. (1995-1996).

Vogal do C.A. - Maria Isabel Rodrigues Feijão Ferreira

(Mandato I até 31 de agosto de 2021)

Habilitações académicas:

Licenciatura em Direito, pela Universidade de Coimbra (1985-1991);

Pós-Graduação em Direito da Comunicação, IDC da Universidade de Coimbra (1992);

Pós-Graduação em Direito e Prática da Contratação Pública, Faculdade de Direito da Universidade Católica Portuguesa (Escola de Lisboa), Lisboa (2010);

Gestão Avançada em Turismo – PAGETUR, Católica Lisbon School of Business & Economics da Universidade Católica Portuguesa, Lisboa (2013)

Experiência Profissional:

Vogal do Conselho de Administração da Docapesca – Portos e Lotas, S.A. (2021-até ao presente).

Chefe de Equipa (Diretora)de Apoio ao Cliente e ao Empresário, no Turismo de Portugal, IP. (2020-2021).

Chefe de Equipa Multidisciplinar Turismo 2020, no Turismo de Portugal, IP. (2016-2020).

Gestora Operacional do Polo de Competitividade e Tecnologia, Turismo 2015 (2011-2016) .

Administradora da Frente Tejo, S.A. (2008-2011).

Coordenadora (Diretora) do Gabinete Jurídico do Instituto da Conservação da Natureza e Biodiversidade (2007-2008).

Chefe da Divisão Administrativa e Financeira e da Divisão de Programação Financeira na Direção Geral do Ordenamento do Território e Desenvolvimento Urbano. (2007-2008).

Coordenadora (Chefe de Divisão) do Gabinete de Ouvidoria, no Departamento Jurídico da Câmara Municipal de Lisboa (2003-2007).

Técnica Superior no Município de Lisboa (2002-2003).

Assessora do Secretário de Estado Adjunto do Ministro da Administração Interna (2001-2002).

Assessora do Secretário de Estado da Administração Interna (1999-2001).

Adjunta do Secretário de Estado da Administração Local e Ordenamento do Território (1995-1999)

Técnica Superior no Município de Torres Vedras (1993-1995).

Advogada (1991-1993).

Representações Profissionais Inerentes:

Perita Nacional para a área do Turismo no projeto PANORAMED do INTERREG MED (2018-2020)

Representante do Turismo de Portugal na Comissão de Avaliação do Processo de Certificação das Estações Náuticas de Portugal (2019-2020)

Líder do Grupo de Trabalho da revisão da Estratégia de Especialização Inteligente (RIS3) (Domínio Hospitalidade e Turismo) de Lisboa a convite da Presidente da Comissão de Coordenação e Desenvolvimento Regional (CCDR) de Lisboa e Vale do Tejo (2019-2020)

Representante do Turismo de Portugal nos Conselhos Regionais de Inovação das CCDR Norte, Lisboa e Vale do Tejo, Centro, Alentejo e Algarve (2017-2020)

Membro do grupo de trabalho para a implementação do Centro de Defesa do Lince Ibérico (2007-2008)

Membro do grupo de trabalho a elaboração do regulamento das contrapartidas pela libertação de CO2 (2007-2008)

Publicações:

O Planeamento e a turistificação dos espaços urbanos. O caso da Praça do Comércio e da Ribeira Naus, em Lisboa, INVTUR 2017 da Revista Turismo & Desenvolvimento (n.º27/28 - edição especial) 2017.

Vogal do C.A. – João Pedro da Silva Correia

(Mandato I - desde 5 de novembro de 2021) e Mandato II

Habilitações académicas:

Licenciatura em Administração e Gestão Pública - ISCAD - Instituto Superior de Ciências da Administração - Grupo Lusófona;

MBA em Gestão e Marketing de Empresas de Comunicação - Universidade Independente; Certificado de Excelência em Transformação Digital - Porto Business School

Experiência profissional:

Desde novembro de 2021 até ao presente é vogal do Conselho de Administração da Docapesca, nos mandatos relativos ao triénio 2019-2021 e ao triénio 2022-2024

Foi entre 2017 e 2021 vice-provedor da Santa Casa da Misericórdia de Lisboa e administrador não executivo da SAS - Apostas Sociais, Jogos e Apostas Online, SA;

Entre 2018 e 2021 vogal não executivo do MARL - Mercado Abastecedor da Região de Lisboa, SA e entre 2019 e 2021 presidente do Conselho de Administração da Sojogo - Associação Gestora de Jogos Sociais - Moçambique.

Iniciou a atividade no setor agroindustrial, na área de marketing como gestor de produto e marca;

Foi assessor do Partido Socialista na área da organização.

Deputado à Assembleia da República nas VII e VIII Legislaturas, pelo Grupo Parlamentar do Partido Socialista, sendo membro da Comissão de Economia, Finanças e Plano, Comissão de Juventude, Comissão de Saúde e Toxicodependência, Subcomissão de Turismo e Comissão Eventual de Toxicodependência, Consumo e Tráfico de Drogas.

Assessor e chefe do Gabinete do Ministro do Trabalho e da Solidariedade Social no XVII Governo Constitucional.

Chefe do Gabinete do Ministro da Economia, da Inovação e do Desenvolvimento no XVII Governo Constitucional, sendo membro da CPL Comissão para a Promoção da Internacionalização.

Gestor e consultor em empresas do setor de comunicação.

Chefe do Gabinete do Ministro do Trabalho, Solidariedade e Segurança Social no XXI Governo Constitucional, sendo o representante do Estado na CASES - Cooperativa António Sérgio para a Economia Social.

Administrador executivo da SAS - Apostas Sociais, Jogos e Apostas Online, SA.

Vogal do C.A. – Rita de Passos Coutinho Moreira Jorge Lourenço

Mandato II

Habilitações académicas:

Mestrado Executivo em Gestão Empresarial — ISCTE/INDEG (2011/2012)

Pós -Graduação em Gestão Empresarial — ISCTE/INDEG (2010/2011);

Licenciatura em Gestão de Empresas pela Universidade Lusíada (1990/1996);

Curso de Gestão e Organização de Empresas no Instituto de Emprego e Formação Profissional (Abril de 1994 a novembro de 1994)

Experiência profissional:

Desde agosto de 2022 - Vogal do Conselho de Administração da Docapesca

De março de 2022 a julho de 2022 – Técnica Especialista no Gabinete da Ministra da Agricultura e da Alimentação

De fevereiro de 2018 a janeiro de 2020 — Coordenadora da Área de Marketing e Vendas (Comercial, Comunicação, Centro de Congressos e Incubadora Taguspark) — Taguspark — Sociedade de Promoção e Desenvolvimento do Parque de Ciência e Tecnologia da Área de Lisboa, S. A.;

De julho de 2007 a fevereiro de 2018 — Controller Financeira — Assessora da Área Financeira do Taguspark — Sociedade de Promoção e desenvolvimento do Parque de Ciência e Tecnologia da Área de Lisboa, S. A. e da Promitagus — Sociedade de Promoção Imobiliária do Taguspark, S. A

De março de 1997 a julho de 2007 — Assessora de Área Financeira Taguspark — Sociedade de Promoção e desenvolvimento do Parque de Ciência e Tecnologia da Área de Lisboa, S. A.; Promitagus — Sociedade de Promoção Imobiliária do Taguspark, S. A. e Tecparques — Associação Portuguesa de Parques de Ciência e Tecnologia;

De 1994 a março de 1997 Comercial — Macrocarnes, Lda

Outras atividades relevantes:

Vice -Presidente da Tecparques — Associação de Parques de Ciência e Tecnologia, 2018;

Presidente do Conselho Fiscal da APP — Associação Portugal Primeiro desde 2011;

Coautora do livro Portugal Primeiro: Empreendedores Precisam -se!, 2011;

Elaboração do *Business Plan* da Incubadora de Empresas do Taguspark, S. A., 2011

Presidente - Teresa Alexandra Meca Valverde Gouveia Coelho Estêvão Pedro

(Mandato I - 31 de julho de 2019 a 31 de dezembro de 2020)

Habilitações académicas:

Pós-graduação em Contratos Públicos no Instituto de Ciências Jurídicas e Políticas da Faculdade de Direito da Universidade de Lisboa, em 2014.

Durante os anos de 2012 a 2015 frequentou vários cursos de especialização nas áreas de gestão do risco, auditoria e controlo interno, amostragem em auditoria, etc.

Em 2005 concluiu o Master en Gestion de Ressources Humaines, na École Supérieure de Gestion de Paris (Paris Graduate School of Management).

Diplôme de Français et Civilisation Française — Université La Sorbonne — 2004.

Pós-graduação em Relações Internacionais, no Instituto Superior de Ciências Sociais e Políticas (ISCSP), da Universidade Técnica de Lisboa — 2004.

Licenciatura em Direito, pela Faculdade de Direito da Universidade de Coimbra — área Jurídico Económicas — 1988 -1993.

Advogada com cédula profissional n.º 12346.

Coautora do livro Legislação das Pescas, Principais Diplomas Reguladores da Atividade, Edições Fim de Século — Teresa Coelho Pedro e João Reis (2005).

Experiência profissional:

De dezembro de 2015 a maio de 2016, chefe de gabinete do Secretário de Estado das Pescas.

De março de 2012 a novembro de 2015 foi responsável pelo Gabinete de Auditoria Interna da Docapesca, Portos e Lotas, S. A.

De janeiro de 2010 a março de 2012, Subdiretora-geral das Pescas e Aquicultura.

De julho de 2009 a janeiro de 2010 desempenhou funções de diretora da Delegação Centro da Docapesca, Portos e Lotas, S. A.

Entre dezembro de 2008 e julho de 2009 exerceu funções de chefe de gabinete do Secretário de Estado do Desenvolvimento Rural e das Florestas.

Entre fevereiro e dezembro de 2008 exerceu funções de adjunta do Secretário de Estado do Desenvolvimento Rural e das Florestas.

Entre maio de 2007 e fevereiro de 2008 foi adjunta do Secretário de Estado da Proteção Civil.

Entre março de 2005 e maio de 2007 exerceu funções de adjunta do Secretário de Estado da Administração Interna.

De julho de 1996 e abril de 2002 exerceu funções de adjunta e chefe de gabinete do Secretário de Estado das Pescas.

Entre julho de 1996 e novembro de 1999 foi adjunta do Secretário de Estado das Pescas.

Vice-presidente da Assembleia Geral da Docapesca, Portos e Lotas, S. A. — 1999.

Entre julho de 1995 e julho de 1996 exerceu advocacia e foi consultora jurídica no Ministério da Justiça.

Estágio da Ordem dos Advogados — 1994 -1995.

MANDATO I (2018-2020)

1. Membros da Mesa da Assembleia Geral

2.1. Presidente: Maria Fernanda Joanaz Silva Martins

Dados pessoais

- Nome – Maria Fernanda Joanaz Silva Martins
- Estado Civil – Casada
- Data de Nascimento – 12 de Setembro de 1959
- Nacionalidade – Portuguesa

Habilitações académicas

- Licenciatura em Economia, pela Faculdade de Economia da Universidade Nova de Lisboa (1983)
- Pós Graduação em Gestão e Controlo de Dinheiros Públicos, pela Universidade Autónoma de Lisboa (2000)
- Curso conducente ao Mestrado em Gestão e Administração Pública, pelo Instituto Superior de Ciências Sociais e Políticas (2006)

Actividade profissional

1.1. Na Administração Pública

- Direcção-Geral do Tesouro e Finanças, Ministério das Finanças e da Administração Pública – Directora da Direcção de Serviços das Participações do Estado (desde Novembro/2007):
- Direcção-Geral do Tesouro e Finanças, Ministério das Finanças e da Administração Pública – Assessora na área de acompanhamento das empresas do Sector Empresarial do Estado, de exercício da função accionista e tutelar do Estado e de gestão dos apoios financeiros concedidos (2006-2007)
- INETI – Instituto de Engenharia, Tecnologia e Inovação, Ministério da Inovação e Tecnologia – Directora de Serviços, responsável pelas áreas financeira e de património (2003-2005)
- INGA – Instituto Nacional de Garantia Agrícola – Ministério da Agricultura – Chefe de Serviço, responsável pela gestão financeira do Instituto (2001-2003)
- Gabinete do Secretário de Estado do Tesouro e Finanças – Ministério das Finanças – Assessora (2000)
- IGCP – Instituto de Gestão do Crédito Público – Ministério das Finanças – Técnico Superior do Gabinete de Estudos (1998-2000): Dívida Pública; Financiamento do Estado; Programa de Tesouraria e de Financiamento do Estado; Programa de Estabilidade e Crescimento; Reporte de Défices Excessivos
- Direcção-Geral da Junta do Crédito Público – Ministério das Finanças – Técnico Superior do Gabinete de Estudos (1996-1998): Dívida Pública – Evolução e Composição; Financiamento do Estado; Reporte de Défices Excessivos
- Direcção-Geral do Tesouro – Ministério das Finanças – Chefe de Divisão, responsável pela área das Operações Activas do Estado (1993-1996): concessão e gestão de empréstimos do Tesouro; recuperação de créditos do Estado por via negocial e judicial
- Direcção-Geral do Tesouro – Ministério das Finanças – Técnico Superior, na área dos apoios financeiros dos Estado (1983-1993)

1.2. Outras

1.2.1. Representação do Estado

- Representante de Portugal nos comités do FEOGA-Garantia (2001-2002)
- Representante do Estado em Assembleias Gerais ou Assembleias de Participantes

1.2.2. Membro de órgãos Sociais de empresas públicas

- Membro do Conselho Consultivo da Portugal Vela 2007, SA (2006-2007)
- Secretária da Mesa da Assembleia Geral da EP – Estradas de Portugal, SA
- Presidente da Mesa da Assembleia Geral da Docapesca-Portos e Lotas, SA
- Vice-Presidente da Mesa da Assembleia Geral da AdP-Águas de Portugal, SA
- Presidente do Conselho Fiscal da Metro do Porto, SA
- Presidente da Mesa da Assembleia-Geral da Empordef, SA
- Vogal suplente do Conselho Fiscal da Parque Expo, SA

1.2.3. Outras

- Participação, como formadora, em acções de formação
- Participação, como consultora, em acções de cooperação (Programa PICATFIN)

2.2. Vice-Presidente: Carlos Manuel Sousa Martins

Data de Nascimento: 19 de agosto de 1956

Formação académica: Curso Geral de Pilotagem (1980), Licenciatura em Pilotagem (2010) pela Escola Superior Náutica Infante D. Henrique; Mestrado em Auditoria (2013), pelo Instituto Superior de Contabilidade e Administração de Lisboa.

Experiência Profissional: Oficial da Marinha Mercante (1980-1985), em empresas de transportes marítimos e de pesca do alto. Professor do ensino secundário, ministrando, entre outras, a disciplina de Tecnologia e Tática das Pescas a alunos do 10 e 11º ano (1985-1988). Técnico de Centro de Investigação associado ao ISCTE – Instituto Universitário de Lisboa (1987-1993), integrando equipas multidisciplinares de apoio à modernização empresarial; Diretor Financeiro de uma empresa do setor das tecnologias de informação (1993-1998).

Técnico superior do ex-IFADAP (Instituto de Financiamento e Apoio ao Desenvolvimento da Agricultura e Pescas, I.P.) (1998-2002). Responsável pela área de auditoria a fundos estruturais do IFAP (2002-2007), estabelecendo metodologias de auditoria, normalizando procedimentos, formando auditores e coordenando as diferentes equipas. Diretor de auditoria interna do IFAP (2007-2010), estabelecendo metodologias de avaliação de risco e garantido a qualidade da auditoria interna; Representante do IFAP junto do Sistema Nacional de Controlo (2003-2010).

Técnico superior do IFAP, no Departamento Jurídico (2010-2015), intervindo no acompanhamento de processos de recuperações de verbas;

Técnico superior, na DGO (Direção Geral do Orçamento), na Direção de Serviços de Análise e Finanças Públicas (2015-2017), colaborando na preparação e apresentação de contas do setor público e acompanhando a execução financeira de empresas públicas.

Técnico Especialista do Gabinete do Secretário de Estado das Pescas desde abril de 2017.

Membro da Ordem dos Contabilistas Certificados.

2.3. Secretária: Alexandra Maria Brito Carvalho

Dados pessoais

Nome: Alexandra Maria Brito Carvalho

Data de Nascimento: 6 de Agosto de 1965

Habilitações académicas

Habilitações Académicas: Licenciatura em Organização e Gestão de Empresas, pelo Instituto Superior de Economia (ISE/UTL) concluída no ano de 1989.

Atividade profissional

Quadro superior na Direcção-Geral do Tesouro e Finanças, Ministério das Finanças, tendo desempenhado funções nas áreas seguintes: Operações Ativas, Gestão e Recuperação de Créditos, Auditoria Interna e Sector Empresarial do Estado (desde maio de 1993);.

Quadro superior na Direcção-Geral do Tribunal de Contas tendo exercido funções na área da Dívida Pública e Operações de Tesouraria. (de setembro de 1990 a maio de 1993); e

Docente na Escola Secundária Sebastião e Silva (Oeiras), tendo lecionado a disciplina de Matemática e desempenhado as funções de directora de turma (de outubro de 1989 a agosto de 1990).

Outras atividades/Cargos

Vogal efetiva do Conselho Fiscal da Transtejo – Transportes Tejo, SA, desde 2008;

Vogal suplente do Conselho Fiscal da APSS – Administração dos Portos de Setúbal e Sesimbra. SA, desde 2008;

Secretária da Mesa da Assembleia Geral da Docapesca – Portos e Lotas, SA (2013-2014);

Presidente da Mesa da Assembleia Geral da Arco Ribeirinho Sul, SA (2010-2012);

Secretária da Mesa da Assembleia Geral da Arsenal do Alfeite, SA (2010-2012);

Representante do Estado em várias Assembleias Gerais de Acionistas; .

Representante da Direcção-Geral do Tesouro e Finanças na qualidade de Presidente da Mesa e de participante em várias Assembleias de Participantes de Fundos de Capital de Risco (2007-2010).

CONSELHO FISCAL

Presidente do Conselho Fiscal:

Dados Pessoais:

Nome: Pedro Miguel Pinto Monteiro

Data de nascimento: 07 de dezembro de 1974

Habilitações Literárias:

Pós-Graduação em Gestão e Controlo Financeiro e Orçamental - NOVA IMS Information Management School

Mestrado em Contabilidade e Análise Financeira – ISCAL- Instituto Superior de Contabilidade e Administração de Lisboa (Concluída a parte curricular)

Licenciatura em Auditoria - ISCAL

Bacharelato em Contabilidade e Administração – ISCAL

Frequência de diversas ações de formação na Área de Contabilidade e Auditoria

Atividade Profissional:

Inspetor/Auditor na IGF – Autoridade de Auditoria, no Centro de Competências - Controlo Financeiro Empresarial.

Experiência Profissional:

Das diversas atividades desempenhadas na IGF – Autoridade de Auditoria, destacam-se:

- Realização de auditorias financeiras, conformidade e desempenho, nomeadamente, no âmbito do controlo da despesa pública em áreas de risco, fiscalização do cumprimento de Contratos de Concessão e PPP;
- Certificação de contas e emissão de pareceres diversos;
- Membro da comissão de acompanhamento dos Fundos de Investimento Imobiliário para o Arrendamento Habitacional em representação da IGF – Autoridade de Auditoria.

Das diversas atividades desempenhadas no Instituto da Segurança Social, I.P. (ISS, I.P.), destacam-se:

- Técnico Superior com a função de Gestor de Contribuintes – Núcleo de Gestão da Dívida – Setor do Gestor do Contribuinte (Gestão de Grandes Contribuintes);
- Técnico Superior com a função de Coordenador da Secção de Processos nos Serviços das Finanças.

Das diversas atividades desempenhadas no Instituto de Gestão Financeira da Segurança Social (IGFSS), destacam-se:

- Responsável pela implementação do sistema de contabilidade SAP/R3 na Delegação de Lisboa do IGFSS;
- Nomeado apoio local (key User) em SAP/R3, servindo de interlocutor entre a Delegação e o IIES.

Outras:

- Presidente do Conselho Fiscal da Docapesca – Portos e Lotas, S.A., designado para o mandato 2018-2020;

- Membro da OCC - Ordem dos Contabilistas Certificados, com a Cédula Profissional de Contabilista Certificado n.º 81123.

Vogal do Conselho Fiscal:

Dados pessoais:

Nome- Maria Gabriela Nunes Mendes Campos.

Nacionalidade - Portuguesa.

Data de nascimento - 25 de novembro de 1968.

Habilitações académicas:

Licenciatura em Direito, pela Faculdade de Direito da Universidade de Lisboa, em 1993.

Experiência profissional:

- Chefe de Divisão de Administração e Gestão de Contratos, na Direção de Serviços de Gestão Patrimonial, da Direção-Geral do Tesouro e Finanças (desde junho de 2017 até ao presente);
- Vogal do Conselho Fiscal da Docapesca- Portos e Lotas, SA, desde junho de 2018 até ao presente;
- Vogal do Conselho Fiscal da Administração do Porto de Aveiro, SA, desde 2008 até ao presente;
- Técnica Especialista no Gabinete do Senhor Secretário de Estado do Comércio, do XXI Governo Constitucional, de junho de 2016 a maio de 2017);
- Chefe de Divisão de Administração e Gestão de Contratos, na Direção de Serviços de Gestão Patrimonial, da Direção-Geral do Tesouro e Finanças (de julho de 2013 a maio de 2017);
- Chefe de Divisão de Aquisições e Administração Patrimonial, na Direção de Serviços de Gestão Patrimonial, da Direção-Geral do Tesouro e Finanças (de julho de 2007 a junho de 2013);
- Chefe de Divisão de Serviços Especiais, da Direção de Serviços Especiais e de Inspeção Patrimonial, na Direção-Geral do Património (de julho de 2005 a junho de 2007);
- Técnica Superior na Direção-Geral do Património (de fevereiro de 2001 a junho de 2005);
- Técnica Superior no Instituto de Gestão e Alienação do Património Habitacional do Estado (de junho de 1998 a janeiro de 2001);
- Consultadoria jurídica no Instituto de Gestão e Alienação do Património Habitacional do Estado (de janeiro de 1997 a maio de 1998);
- Consultadoria jurídica no Instituto Nacional da Habitação (de julho de 1995 a dezembro de 1996);
- Consultadoria jurídica no Instituto de Gestão e Alienação do Património Habitacional do Estado (de dezembro 1993 a junho de 1995);
- Advogada Estagiária (1994 a 1995).

Vogal do Conselho Fiscal (a partir de 1 de agosto de 2019):

Dados pessoais:

Nome: André Joaquim Lima Ribas

Data de nascimento: 30/3/1983

Habilitações Literárias:

Mestrado – Economia e Administração de Empresas Faculdade de Economia da Universidade do Porto (FEP) – Set/2011 a Nov/2015

Licenciatura – Gestão (12,00 Valores) Universidade do Minho – Set/2004 a Mar/2009

Formações:

Curso Prático Básico e Intermédio de Base de Dados Access – Jun/2017

Curso Prático de Excel para Financeiros, Gestores e Contabilistas - Nov/2016

Curso de Suporte Básico de Vida com Desfibrilhação Automática Externa (SBV-DAE) – Mai/2014

Curso de Formação Pedagógica Inicial de Formadores (CFPIF) – Abr/2012

Experiência profissional:

- Técnico Superior / Direção Geral do Tesouro e Finanças – Fev/2018 - Direção de Serviços de Participações do Estado;
- Técnico Superior / Instituto de Gestão Financeira da Segurança Social – Abr/2017 a Fev/2018 - Departamento de Gestão Financeira - Núcleo de Contabilização e Controlo Financeiro
- Responsável da Secção Financeira/Exército Português – Jul/2010 a Dez/2016 - Oficial de Administração e Finanças, responsável pela Secção de Recursos Financeiros
- Development Manager/Critical Software (Roménia) – Nov/2009 a Jul/2010 (INOV Contacto – AICEP) - Gestão administrativa e organizativa, assim como de relações públicas e gestão de contratos
- Administrativo Contabilidade/FEDEX – Grupo Rangel – Jun/2009 a Nov/2009 (Estágio) - Secretariado de contabilidade, registos, contabilizações e tesouraria

Outras competências:

Línguas:

- Inglês (Utilizador Independente) Bulats – Set/2009

Informática

- SAP-EPR (DM, EAPS, FI, MM, AA, SD, IS-PS, TR, TRLO)
- SAP-BW (Manutenção Relatórios e Dados Mestre);
- Vanguarda;
- MS Office

Elementos Curriculares do Revisor Oficial de Contas

Posição:

"International Liaison Partner" (ILP) e "Senior Partner"; Membro da Comissão Executiva da BDO & Associados, SROC

Experiência Profissional:

Experiência de Auditoria: 41

Revisor Oficial de contas. Profunda experiência em trabalhos no setor público.

Principais clientes na área da auditoria e revisão legal de contas: Infraestruturas de Portugal; ENATUR; Circuito Estoril; CTT; SOFID; Centro Hospitalar Lisboa Norte; Centro Hospitalar Lisboa Central; Centro Hospitalar de Lisboa Ocidental; Hospital Prof. Doutor Fernando Fonseca; Unidade Local de Saúde do Baixo Alentejo; Unidade Local de Saúde do Litoral Alentejano; RTP; IPO; ACSS; ARSLVT; SUCH; IPMA; IPAD; Fundo Azul; ERSE; Tribunal de Contas; Instituto de Turismo de Portugal; IPDJ; IAPMEI; AICEP; CMVM; Fundação da Faculdade de Ciências da Universidade de Lisboa; ANACOM; Pharol SGPS (ex. Portugal Telecom SGPS SA); Alta Autoridade para a Comunicação Social atual Entidade Reguladora para a Comunicação Social; AIP; BPSM; CPP; CCAM; Companhia de Seguros Império, CIP LUSA, etc

Membro da Comissão Executiva e Conselho Geral da Comissão de Normalização Contabilística (CNC).

Formação Académica:

Mestrado em Gestão (MBA) na Universidade Nova de Lisboa (UNL). Licenciado em Organização e Gestão de Empresas pelo Instituto de Ciências do Trabalho e da Empresa (ISCTE).

Bacharel em Contabilidade e Administração de Empresas pelo Instituto Técnico Militar dos Pupilos do Exército (ITMPE).

Outros:

Anteriores representações profissionais: Comissões Técnicas das Firms Internacionais de Auditoria (representante mundial no SWG-Auditing & Financial Reporting, representante português no PCG-Regulatory Contact Partner), Comité Internacional de Auditoria e Contabilidade da BDO (AASC, IFRS WG, SEC/PCAOB WG, AATF), Coordenador da Comissão Técnica das Entidades Seguradoras da OROC (CTES), Representante da OROC no Insurance Working Party da FEE (IWP).