

## Modelo de Governo

Cargo	Órgãos Sociais	Eleição	Mandato
Mesa da Assembleia Geral			
Presidente	Elsa Maria Roncon Santos*	Deliberação Unânime por escrito de 31/01/2017	2017-2019
Vice-Presidente	Bernardo Xavier Alabaça		
Secretário	Maria Luísa da Silva Rilho		
Conselho de Administração			
Presidente	Miguel Jorge de Campos Cruz	Deliberação Unânime por escrito de 31/01/2017	2017-2019
Vice-Presidente	Carlos Manuel Durães da Conceição		
Vogal Executiva	Maria Amália Freire de Almeida		
Vogal Executivo	Mário Manuel Pinto Lobo	Deliberação Unânime por escrito de 20/12/2017	2017-2019
Vogal Não Executivo		Lugar vago	
Vogal Não Executivo		Lugar vago	
Vogal Não Executivo		Lugar vago	
ROC			
Efetivo	Grant Thornton & Associados, SROC, pelo Dr Carlos António Lisboa Nunes	Deliberação Unânime por escrito de 25/11/2013	
Suplente	Pedro Miguel Raposo Lisboa Nunes	Deliberação Unânime por escrito de 25/11/2013	

Legenda: (\*) O lugar encontra-se vago desde fevereiro de 2017

## Estatuto remuneratório fixado

### Mandato 2017-2019

#### 1. Mesa da Assembleia Geral

**Presidente** – Senha de presença no valor de 650,00 euros;

**Vice-Presidente** – Senha de presença no valor de 525,00 euros;

**Secretário** – Senha de presença no valor de 400,00 euros.

#### 2. Conselho de Administração

Em aplicação do enquadramento resultante das alterações introduzidas pelas Resoluções do Conselho de Ministros n.º 16/2012, de 14 de fevereiro e n.º 36/2012, de 26 de março, à PARPÚBLICA foi atribuída a classificação de “A”, para efeitos da fixação das remunerações dos membros dos seus órgãos sociais.

##### Administradores Executivos

###### **Presidente**

- Vencimento Base líquido – 5.722,75 €,
- Despesas de Representação líquidas – 2.289,10 €
- Remuneração mensal líquida – 8.011,85 €

###### **Vice- Presidente**

- Vencimento Base líquido – 5.150,48 €,
- Despesas de Representação líquidas – 2.060,19 €
- Remuneração mensal líquida – 7.210,67 €

###### **Vogais**

- Vencimento Base líquido – 4.578,20 €
- Despesas de Representação – 1.831,28 €
- Remuneração mensal líquida – 6.409,48 €

##### Administradores Não Executivos

- Vencimento Base líquido – 1.526,07 €;

Nota: Encontra-se atualmente em fase de conclusão o processo de eleição de todos os titulares dos cargos de administrador não executivo

Reduções previstas no artigo 12.º da Lei n.º 12-A/2010, de 30 de junho.

### 3. Revisor Oficial de Contas

Estatuto fixado pelo Despacho 2174/13-SET, de 22 de novembro.

## Remunerações e outras regalias (valores anuais)

### 1. Mesa da Assembleia Geral

#### Remunerações 2018

Mandato (Início - Fim)	Cargo	Nome	Valor da Senha Fixado (€)	Remuneração Anual 2018 (€) Bruto
2017-2019	Presidente	(a)	650,00	0,00
2017-2019	Vice-Presidente	Bernardo Xavier Alabaça	525,00	525,00
2017-2019	Secretária	Maria Luísa da Silva Rilho	400,00	400,00
			<b>TOTAL</b>	<b>925,00</b>

Legenda: (a) O lugar encontra-se vago desde fevereiro de 2017

#### Remunerações 2017

Mandato (Início - Fim)	Cargo	Nome	Valor da Senha Fixado (€)	Remuneração Anual 2018 (€) Bruto
2017-2019	Presidente	Elsa Maria Roncon Santos <sup>(a)</sup>	650,00	0,00
2017-2019	Vice-Presidente	Bernardo Xavier Alabaça	525,00	1.050,00
2017-2019	Secretária	Maria Luísa da Silva Rilho	400,00	800,00
			<b>TOTAL</b>	<b>1.850,00</b>

Legenda: (a) O lugar encontra-se vago desde fevereiro de 2017

### 2. Conselho de Administração

#### Remunerações 2018

Membro do CA (Nome)	EGP			
	Fixado	Classificação	Remuneração mensal bruta (€)	
	[S/N]	[A/B/C]	Vencimento mensal	Despesas Representação
Miguel Jorge de Campos Cruz	S	A	5.722,75	2.289,10
Carlos Manuel Durães da Conceição	S	A	5.150,48	2.060,19
Maria Amália Freire de Almeida	S	A	4.578,20	1.831,28
Mário Manuel Pinto Lobo	S	A	4.578,20	1.831,28

Membro do CA (Nome)	Remuneração Anual (€)				
	Fixa (1)	Variável (2)	Valor Bruto (3)=(1)+(2)	Reduções Remuneratórias (4)	Valor Bruto Final (5) = (3)-(4)
Miguel Jorge de Campos Cruz	107.587,73	0,00	107.587,73	5.379,39	102.208,34
Carlos Manuel Durães da Conceição	96.829,05	0,00	96.829,05	4.841,45	91.987,60
Maria Amália Freire de Almeida	86.070,21	0,00	86.070,21	4.303,51	81.766,70
Mário Manuel Pinto Lobo	86.070,21	0,00	86.070,21	4.303,51	81.766,70
			376.557,20	18.827,86	357.729,34

Legenda: (4) redução prevista no artigo 12.º da Lei n.º 12-A/2010, de 30 de junho.

Membro do Órgão de Administração	Benefícios Sociais (€)							
	Valor do Subsídio de Refeição		Regime de Proteção Social		Seguro de Vida	Seguro de Saúde	Outros	
	Diário	Encargo anual da entidade	Identificar	Encargo anual da entidade	Encargo anual da entidade	Encargo anual da entidade	Identificar	Encargo anual da entidade
Miguel Jorge de Campos Cruz	6,91 €	1 409,64 €	SS	24 274,53 €	NA	2 470,80 €	NA	NA
Carlos Manuel Durães da Conceição	6,91 €	1 513,29 €	CGA	20 060,89 €	NA	1 372,42 €	NA	NA
Maria Amália Freire de Almeida	6,91 €	1 561,66 €	CGA	17 954,05 €	NA	1 235,40 €	NA	NA
Mário Manuel Pinto Lobo	6,91 €	1 549,80 €	CGA	20 012,23 €	NA	1 921,61 €	NA	NA
TOTAL		6 034,39 €	-	82 301,70 €	-	7 000,23 €	-	-

Membro do CA (Nome)	Encargos com Viaturas								
	Viatura atribuída	Celebração de contrato	Valor de referência da viatura	Modali- dade (1)	Ano Início	Ano Termo	Valor da Renda Mensal	Gasto Anual com Rendas	Prestações Contratuais Remanes- centes
Miguel Jorge de Campos Cruz	S	S	38.548,15	ALD	2017	2021	611,73	7.340,76	25
Carlos Manuel Durães da Conceição	S	S	38.303,77	ALD	2014	2018	518,36	6.222,66	0
Maria Amália Freire de Almeida	S	S	33.147,79	ALD	2017	2021	526,26	6.315,12	25
Mário Manuel Pinto Lobo	S	S	29.939,78	ALD	2018	2022	529,84	4.320,81	42

Legenda: (1) Aquisição, ALD, Leasing ou outra. No caso concreto o ALD assume a natureza de um AOV

Membro do CA (Nome)	Gastos anuais associados a Deslocações em Serviço (€)					
	Deslocações em Serviço	Custo com Alojamento	Ajudas de custo	Outras		Gasto total com viagens (Σ)
				Identificar	Valor	
Miguel Jorge de Campos Cruz	2019,27	535.09	0,00	-	0,00	2.554,36
Carlos Manuel Durães da Conceição	198,50	0,00	0,00	-	0,00	198,50
Maria Amália Freire de Almeida	5,25	0,00	0,00	-	0,00	5,25
Mário Manuel Pinto Lobo	12,50	0,00	0,00	-	0,00	12,50
						2.770,61

## Remunerações 2017

### Mandato I - até 31/01/2017

Membro do CA (Nome)	EGP			
	Fixado	Classificação	Remuneração mensal bruta (€)	
	[S/N]	[A/B/C]	Vencimento mensal	Despesas Representação
Carlos Manuel Durães da Conceição	S	A	4.578,20	1.831,28
José Manuel Pereira Mendes de Barros	S	A	4.578,20	1.831,28
Fernanda Maria Mouro Pereira	S	A	1.526,07	0,00
Maria João Dias Pessoa de Araújo	S	A	1.526,07	0,00
Pedro Miguel Nascimento Ventura	S	A	1.526,07	0,00

Membro do CA (Nome)	Remuneração Anual (€)				
	Fixa (1)	Variável (2)	Valor Bruto (3)=(1)+(2)	Reduções Remuneratórias (4)	Valor Bruto Final (5) = (3)-(4)
Carlos Manuel Durães da Conceição	6.600,24	0,00	6.600,24	330,01	6.270,23
José Manuel Pereira Mendes de Barros (a)	18.167,18	0,00	18.167,18	908,36	17.258,82
Fernanda Maria Mouro Pereira (a)	3.433,66	0,00	3.433,66	171,68	3.261,97
Maria João Dias Pessoa de Araújo (a)	3.433,66	0,00	3.433,66	171,68	3.261,97
Pedro Miguel Nascimento Ventura (a)	3.433,66	0,00	3.433,66	171,68	3.261,97
			35.068,39	1.753,42	33.314,97

Legenda: (a) Inclui fecho de contas

(4) redução prevista no artigo 12.º da Lei n.º 12-A/2010, de 30 de junho.

Membro do CA (Nome)	Benefícios Sociais (€)							
	Subsídio de Refeição		Regime de Proteção Social		Encargo Anual Seguro de Saúde	Encargo Anual Seguro de Vida	Outros	
	Valor / Dia	Montante pago Ano	Identificar	Encargo Anual			Identificar	Valor
Carlos Manuel Durães da Conceição	4,52	85,88	CGA	764,34	105,48	NA	NA	0,00
José Manuel Pereira Mendes de Barros	4,52	99,44	CGA	4.465,07	120,60	NA	Fundo de Pensões	537,53
Fernanda Maria Mouro Pereira	0,00-	0,00	SS	358,82	0,00	NA	NA	0,00
Maria João Dias Pessoa de Araújo	0,00	0,00	SS	0,00	0,00	NA	NA	0,00
Pedro Miguel Nascimento Ventura	0,00-	0,00	SS	358,82	0,00	NA	NA	0,00
	-	185,32	-	5.947,05	226,08	-		537,53

Membro do CA (Nome)	Encargos com Viaturas								
	Viatura atribuída	Celebração de contrato	Valor de referência da viatura	Modalidade (1)	Ano Início	Ano Termo	Valor da Renda Mensal	Gasto Anual com Rendas	Prestações Contratuais Remanescentes
Carlos Manuel Durães da Conceição	NA	NA	NA	NA	NA	NA	NA	NA	NA
José Manuel Pereira Mendes de Barros	S	S	38.303,77	ALD	2014	2018	518,36	518,36	23
Fernanda Maria Mouro Pereira	S	S	33.177,02	ALD	2012	2017	764,24	764,24	0
Maria João Dias Pessoa de Araújo	NA	NA	NA	NA	NA	NA	NA	NA	NA
Pedro Miguel Nascimento Ventura	NA	NA	NA	NA	NA	NA	NA	NA	NA

Legenda: (1) Aquisição, ALD, Leasing ou outra

Membro do CA (Nome)	Gastos anuais associados a Deslocações em Serviço (€)					Gasto total com viagens (Σ)
	Deslocações em Serviço	Custo com Alojamento	Ajudas de custo	Outras		
				Identificar	Valor	
Carlos Manuel Durães da Conceição	124,85	0,00	0,00	-	0,00	124,85
José Manuel Pereira Mendes de Barros	0,00	0,00	0,00	-	0,00	0,00
Fernanda Maria Mouro Pereira	76,50	0,00	0,00	-	0,00	76,50
Maria João Dias Pessoa de Araújo	0,00	0,00	0,00	-	0,00	0,00
Pedro Miguel Nascimento Ventura	0,00	0,00	0,00	-	0,00	0,00
						201,35

**Mandato II - desde 01/02/2017**

Membro do CA (Nome)	EGP			
	Fixado	Classificação	Remuneração mensal bruta (€)	
	[S/N]	[A/B/C]	Vencimento mensal	Despesas Representação
Miguel Jorge de Campos Cruz	S	A	5.722,75	2.289,10
Carlos Manuel Durães da Conceição	S	A	5.150,48	2.060,19
Maria Amália Freire de Almeida	S	A	4.578,20	1.831,28
Mário Manuel Pinto Lobo	S	A	4.578,20	1.831,28

Membro do CA (Nome)	Remuneração Anual (€)				
	Fixa (1)	Variável (2)	Valor Bruto (3)=(1)+(2)	Reduções Remuneratórias (4)	Valor Bruto Final (5) = (3)-(4)
Miguel Jorge de Campos Cruz	98.578,70	0,00	98.578,70	4.928,94	93.649,77
Carlos Manuel Durães da Conceição	89.403,73	0,00	89.403,73	4.470,19	84.933,54
Maria Amália Freire de Almeida	79.469,92	0,00	79.469,92	3.973,50	75.496,43
Mário Manuel Pinto Lobo	2.563,76	0,00	2.563,76	128,19	2.435,57
			270.016,12	13.500,81	256.515,31

Legenda: (4) redução prevista no artigo 12.º da Lei n.º 12-A/2010, de 30 de junho.

Membro do CA (Nome)	Benefícios Sociais (€)							
	Subsídio de Refeição		Regime de Proteção Social		Encargo Anual Seguro de Saúde	Encargo Anual Seguro de Vida	Outros	
	Valor / Dia	Montante pago Ano	Identificar	Encargo Anual			Identificar	Valor
Miguel Jorge de Campos Cruz	6,66€ / 6,91€	1.277,49	SS	22.987,40	1.960,31	NA	NA	0,00
Carlos Manuel Durães da Conceição	6,66€ / 6,91€	1.296,56	CGA	9.508,39	1.136,52	NA	NA	0,00
Maria Amália Freire de Almeida	6,66€ / 6,91€	1.371,07	CGA	9.273,79	1.023,00	NA	NA	0,00
Mário Manuel Pinto Lobo	6,91	41,46	CGA	578,45	61,93	NA	NA	0,00
		3.986,58		42.348,03	4.181,76			0,00

Membro do CA (Nome)	Encargos com Viaturas								
	Viatura atribuída	Celebração de contrato	Valor de referência da viatura	Modalidade (1)	Ano Início	Ano Termo	Valor da Renda Mensal	Gasto Anual com Rendas	Prestações Contratuais Remanescentes
Miguel Jorge de Campos Cruz	S	S	40.000,00 / 38.548,15	ALD	2013 / 2017	2017 / 2021	457,83 / 611,73	6.037,78	46
Carlos Manuel Durães da Conceição	S	S	38.303,77	ALD	2014	2018	518,36	5.702,12	12
Maria Amália Freire de Almeida	S	S	26.448,89 / 33.147,79	ALD	2017	2021	410,40 / 526,26	4.718,53	46
Mário Manuel Pinto Lobo	N	N	0,00	NA					

Legenda: (1) Aquisição, ALD, Leasing ou outra

Membro do CA (Nome)	Gastos anuais associados a Deslocações em Serviço (€)					
	Deslocações em Serviço	Custo com Alojamento	Ajudas de custo	Outras		Gasto total com viagens (Σ)
				Identificar	Valor	
Miguel Jorge de Campos Cruz	242,36	0,00	0,00	-	0,00	242,36
Carlos Manuel Durães da Conceição	429,60	0,00	0,00	-	0,00	429,60
Maria Amália Freire de Almeida	30,50	0,00	0,00	-	0,00	30,50
Mário Manuel Pinto Lobo	0,00	0,00	0,00	-	0,00	0,00
						702,46



### 3. Revisor Oficial de Contas

#### Remunerações 2018

Nome ROC/FU	Valor Anual do Contrato de Prestação de Serviços - 2018 (€)			Valor Anual de Serviços Adicionais - 2018 (€)			
	Valor (1)	Reduções (2)	Valor Final (3) = (1)-(2)	Identificação do Serviço	Valor (1)	Reduções (2)	Valor Final (3) = (1)-(2)
Grant Thornton & Associados, SROC, representada pelo Dr Carlos António Lisboa Nunes, ROC nº 427, com o registo nº 20160131 na CMVM	67.500,00	0,00	67.500,00	0,00	0,00	0,00	0,00
Pedro Miguel Raposo Lisboa Nunes	0,00	0,00	0,00	0,00	0,00	0,00	0,00
	67.500,00	0,00	67.500,00	0,00	0,00	0,00	0,00

#### Remunerações 2017

Nome ROC/FU	Valor Anual do Contrato de Prestação de Serviços - 2017 (€)			Valor Anual de Serviços Adicionais - 2017 (€)			
	Valor (1)	Reduções (2)	Valor Final (3) = (1)-(2)	Identificação do Serviço	Valor (1)	Reduções (2)	Valor Final (3) = (1)-(2)
Grant Thornton & Associados, SROC, representada pelo Dr Carlos António Lisboa Nunes, ROC nº 427, com o registo nº 20160131 na CMVM	67.500,00	0,00	67.500,00	0,00	0,00	0,00	0,00
Pedro Miguel Raposo Lisboa Nunes	0,00	0,00	0,00	0,00	0,00	0,00	0,00
	67.500,00	0,00	67.500,00	0,00	0,00	0,00	0,00

### 4. Auditor Externo

#### Remunerações 2018

Nome Auditor Externo	Valor Anual do Contrato de Prestação de Serviços - 2018 (€)			Valor Anual de Serviços Adicionais - 2018 (€)			
	Valor (1)	Reduções (2)	Valor Final (3) = (1)-(2)	Identificação do Serviço	Valor (1)	Reduções (2)	Valor Final (3) = (1)-(2)
Grant Thornton & Associados, SROC, representada pelo Dr Carlos António Lisboa Nunes, ROC nº 427, com o registo nº 20160131 na CMVM	67.500,00	0,00	67.500,00	0,00	0,00	0,00	0,00
Pedro Miguel Raposo Lisboa Nunes	0,00	0,00	0,00	0,00	0,00	0,00	0,00
	67.500,00	0,00	67.500,00	0,00	0,00	0,00	0,00

## Remunerações 2017

Nome Auditor Externo	Valor Anual do Contrato de Prestação de Serviços - 2017 (€)			Valor Anual de Serviços Adicionais - 2017 (€)			
	Valor (1)	Reduções (2)	Valor Final (3) = (1)-(2)	Identificação do Serviço	Valor (1)	Reduções (2)	Valor Final (3) = (1)-(2)
Grant Thornton & Associados, SROC, representada pelo Dr Carlos António Lisboa Nunes, ROC nº 427, com o registo nº 20160131 na CMVM	67.500,00	0,00	67.500,00	0,00	0,00	0,00	0,00
Pedro Miguel Raposo Lisboa Nunes	0,00	0,00	0,00	0,00	0,00	0,00	0,00
	67.500,00	0,00	67.500,00	0,00	0,00	0,00	0,00

## Funções e responsabilidades

### 1. Conselho de Administração

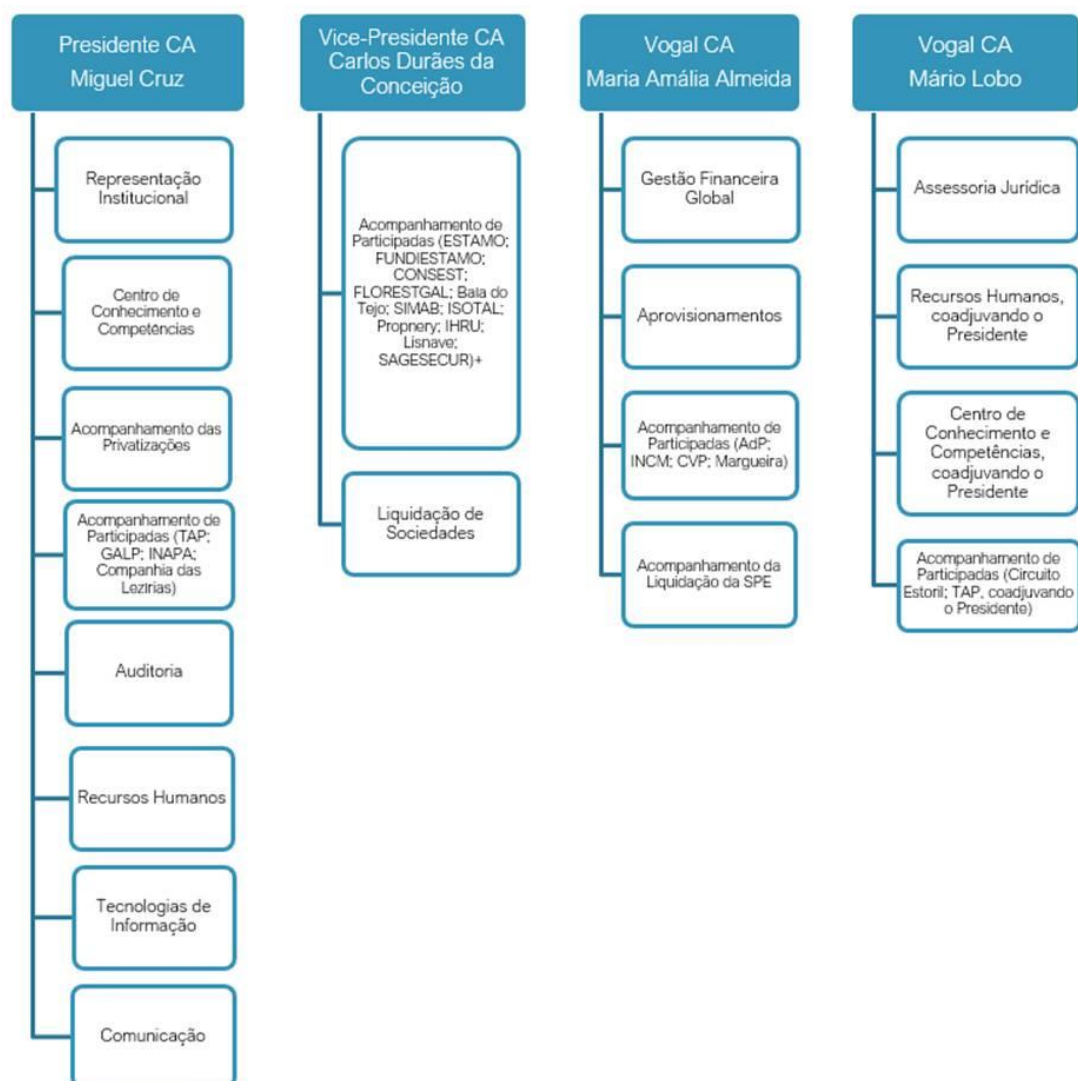

**Informação Obrigatória sobre Acumulações - Cargos exercidos pelos Administradores noutras sociedades**

Membro do CA (Nome)	Acumulação de Funções		
	Entidade	Função	Regime
<b>Miguel Jorge de Campos Cruz</b>	CE – Circuito Estoril, S.A.. <sup>(a)</sup>	Presidente do Conselho de Administração	Público
	Águas de Portugal, SGPS, S.A. <sup>.(a)</sup>	Vogal não executivo do Conselho de Administração	Público
	SAGESECUR, S.A. <sup>.(a)</sup>	Presidente do Conselho de Administração. <sup>(1)</sup>	Público
	Universidade Autónoma de Lisboa	Docência <sup>(2)</sup>	Privado
	Universidade Católica de Lisboa	Docência <sup>(2)</sup>	Privado
<b>Carlos Manuel Durães da Conceição</b>	MARGUEIRA - SGFII, S.A.. <sup>(a)</sup>	Presidente do Conselho de Administração. <sup>(3)</sup>	Público
<b>Maria Amália Freire de Almeida</b>	SAGESECUR, S.A. <sup>.(a)</sup>	Vogal executiva do Conselho de Administração	Público
<b>Mário Manuel Pinto Lobo</b>	SAGESECUR, S.A. <sup>.(a)</sup>	Vogal executivo do Conselho de Administração. <sup>(1)</sup>	Público

(a) Sociedade do Grupo PARPÚBLICA

(1) Desde junho 2018

(2) Atividades autorizadas através do Despacho n.º 379/17-SET

(3) Até novembro 2018, data do encerramento da liquidação da sociedade

## Currículos

### 1. Mesa da Assembleia Geral

#### 1.1 Presidente – lugar vago desde fevereiro de 2017

#### 1.2 Vice-Presidente – Eng. Bernardo Xavier Alabaça

**Data de Nascimento:** 8 de junho de 1973

#### **Habilitações Académicas**

- Licenciatura em Engenharia e Gestão Industrial

#### **Atividade Profissional**

- De 16 de agosto de 2011 a janeiro de 2018, Subdiretor-Geral do Tesouro e das Finanças.

- De novembro de 2013 até junho de 2015 - Vogal do Conselho Fiscal da EP - Estradas de Portugal, S.A.
- De maio de 2012 até junho 2015 - Vogal não executivo do Conselho de Administração da Sagestamo - Sociedade Gestora de Participações - Sociais Imobiliárias, S.A.
- De agosto de 2012 a setembro de 2013 - Vogal do Conselho Fiscal da ANA Aeroportos de Portugal, S.A.
- Desde agosto de 2012 - Vogal não executivo do Conselho de Administração da PARUPS, S.A.
- De dezembro de 2009 a agosto de 2011 – assessor do conselho de administração da Pelicano, Investimento Imobiliário, S.A.;
- De janeiro de 2008 a novembro de 2009 – diretor comercial e de desenvolvimento internacional da EDIFER Imobiliária, S.A.;
- De maio de 2006 a dezembro de 2007 – diretor do Departamento de Promoção Imobiliária da CB Richard Ellis, S.A.;
- De dezembro de 2005 a abril de 2006 – responsável do Departamento de Investimento da DTZ Portugal, International Property Advisers, S.A.;
- De outubro de 2002 a dezembro de 2005 – diretor-geral de Infraestruturas do Ministério da Defesa Nacional;
- De agosto de 2002 a setembro de 2002 – diretor do Departamento de Avaliação da DTZ Portugal, International Property Advisers, S.A.;
- De julho de 2001 a julho de 2002 – consultor da Imométrica, Lda;
- De agosto de 1999 a agosto de 2002 – sócio-gerente da Imorating – Consultores Imobiliários;
- De outubro de 1997 a julho de 1999 – avaliador da Luso-Roux, Lda;
- De 1996 a setembro de 1997 – técnico superior da EDIFER Construções, S.A

### 1.3 Secretário – Dr.<sup>a</sup> Maria Luísa da Silva Rilho

**Data de Nascimento:** 21 de maio de 1953

#### **Habilitações Académicas**

- Licenciatura em Direito, pela Faculdade de Direito de Lisboa, concluída em julho de 1975

#### **Atividade Profissional**

- Desde fevereiro de 2000 – Técnica Superior da atual Direcção-Geral do Tesouro e Finanças (DGTF), afeta sucessivamente ao Núcleo de Bonificações e Incentivos, Gabinete de Prospectiva e Coordenação, Direcção de Serviços de Gestão de Recursos e Direcção de Serviços de Gestão Financeira e Orçamental
- De março 1991 a janeiro de 2000 – Chefe de Divisão das Participações do Estado (DGT)
- De maio 1988 a março 1991 - Chefe de Divisão da Dívida Interna Direta e Garantida (DGT)
- De julho de 1990 a março 1991 - Chefe de Divisão de Gestão de Pessoal (DGT), em acumulação de funções
- De junho 1985 a maio 1988 – Técnica Superior da Direcção-Geral do Tesouro (DGT) afeta à área de Recuperação de Créditos;

- De novembro de 1979 a junho de 1985 – Coordenadora do Gabinete Jurídico e de Contencioso da Direção do Crédito CIFRE (Ministério das Finanças)
- De junho de 1977 a novembro de 1979 – Consultora Jurídica do Commissariado para os Desalojados
- De outubro de 1974 a junho 1977 – Docente do ensino secundário particular e cooperativo

#### **Outros**

- Desde novembro 2008 – Vogal da Comissão Diretiva do Fundo de Apoio ao Sistema de Pagamentos do Serviço Nacional de Saúde
- Desde maio 2008 – Vogal do Conselho Fiscal da APL – Administração do Porto de Lisboa, SA
- Desde setembro 2000 – Secretária da Mesa da Assembleia Geral da PARPÚBLICA – Participações Públicas (SGPS), SA
- 2003 / 2005 – Presidente da Mesa da Assembleia Geral do Instituto Português de Oncologia de Coimbra, SA
- 1997 / 2004 - Vogal do Conselho Fiscal da Lisnave -Estaleiros Navais, SA
- 1992 / 2000 – Secretária da Mesa da Assembleia Geral da PARTEST – Participações do Estado (SGPS), SA
- 1989 / 1995 - Representante Comum dos Participantes da 1ª e da 2ª Emissão de Títulos de Participação da RNIP, SA

## **2. Conselho de Administração**

### **Miguel Jorge de Campos Cruz**

#### **Académico**

- Doutorado (PhD) em Economia pela London Business School (1998).
- Mestrado pela Universidade Católica Portuguesa (1996).
- MBA com especialização em Finanças pela Universidade Católica Portuguesa (1993).
- Licenciatura em Economia pela Universidade Católica Portuguesa (1990).
- Curso Avançado de Gestão Pública – INA (2007).

#### **Profissional**

- Presidente do Conselho de Administração da Parpública, desde fevereiro de 2017.
- Presidente do Conselho de Administração da SAGESECUR, S.A., desde junho de 2018
- Presidente do Conselho de Administração da CE – Circuito Estoril, S.A., desde abril de 2017.
- Vogal não executivo do Conselho de Administração da Águas de Portugal, SGPS, S.A., desde abril de 2017.
- Presidente do Conselho Diretivo do IAPMEI entre 2014 e 2017.
- Vogal do Conselho Diretivo do IAPMEI entre 2005 e 2014.

- Vice-Presidente do Conselho de Administração da Sociedade Portuguesa de Garantia Mútua, de 2011 a 2017.
- Presidente do Conselho de Administração do CEDINTEC, de 2014 a 2017.
- Presidente do Conselho de Administração da Adl – Agência de Inovação, S.A., de 2012 a 2014.
- Presidente do Conselho Geral e de Supervisão da Portugal Capital Ventures – Sociedade de Capital de Risco, S.A, entre 2014 e 2017.
- Representante de Portugal junto da Comissão Europeia na rede *SME Envoy* entre 2012 e 2017.
- Vogal da Direção do INDEG – ISCTE, entre 2011 e 2012.
- Vogal da Direção do INDEG/Projetos entre 2011 e 2017.
- Membro do Conselho Interministerial de Coordenação dos Benefícios Fiscais, entre 2009 e 2017.
- Vice-Presidente do Conselho Geral do FACCE – Fundo Autónomo de Apoio à Concentração e Consolidação de Empresas, entre 2014 e 2017.
- Membro do Conselho Geral do FINOVA – Fundo de Apoio ao Financiamento à Inovação, entre 2014 e 2017.
- Vogal do Conselho Diretivo do PRIME – Programa de Incentivos à Modernização da Economia, entre 2003 e 2005.
- Vogal do Conselho Diretivo do POE – Programa Operacional da Economia, entre 2000 e 2003.
- Gestor do Programa Energia, entre 1999 e 2001.
- Sub-Diretor Geral da Indústria – 1999.
- Técnico Superior Banco CISF – Millennium BCP – entre 1993 e 1994.
- Técnico Superior/Investigador Centro de Estudos Aplicados da Universidade Católica Portuguesa entre 1989 e 1993.
- Jornalista Semanário Económico – 1989.

#### Docência:

- Docente da Universidade Católica Portuguesa, desde 1989.
- Docente da Universidade Autónoma Portuguesa, desde 1998.
- Docente na Escola de Gestão do Porto, entre 2009 e 2011.

#### Assembleias Gerais:

- Presidente da Mesa da AG da PME Investimentos – Sociedade de Investimentos, S.A.. (2014-2017)
- Presidente da Mesa da AG da FNABA – Federação Nacional dos Clubes de Business Angels. (2010-2017)
- Presidente da Mesa da AG da APCRI – Associação Portuguesa de Capital de Risco. (2010-2017)
- Presidente da Mesa da AG da AICEP Global Parques. (2014-2017)
- Presidente da Mesa da AG da AIEL – Associação para a Inovação e Empreendedorismo de Lisboa. (2014-2017)
- Presidente da Mesa da AG da Lisópolis – Associação para o Pólo Tecnológico de Lisboa. (2014-2017)

**Carlos Manuel Durães da Conceição**

**Académico**

- Licenciado em Finanças pelo Instituto Superior de Ciências Económicas e Financeiras

**Profissional**

- Vice-Presidente do Conselho de Administração da PARPÚBLICA – Participações Públicas (SGPS), S.A. – 2017/2019;
- Presidente do Conselho de Administração da MARGUEIRA – Sociedade Gestora de Fundos de Investimento Imobiliário, S.A. – 2015/2018;
- Vogal do Conselho de Administração da PARPÚBLICA – Participações Públicas (SGPS), S.A. – 2010/2017;
- Diretor-Geral do Tesouro e Finanças – 2007/2010;
- Diretor-Geral do Património – 2006/2007;
- Vogal do Conselho Diretivo do Instituto do Emprego e Formação Profissional, I.P. – 2002/2005;
- Diretor da Unidade de Leasing e Administrador da DB Rent, S.A. e DB Crédito, S.A. (Grupo Deutsche Bank) – 2000/2001;
- Diretor-Geral da DB Rent, S.A. e DB Crédito, S.A. (Grupo Deutsche Bank) – 1994/2000;
- Diretor-Geral da DB Leasing, S.A. (Grupo Deutsche Bank) – 1991/2000;
- Diretor-Geral da SLIBAIL Portuguesa – Companhia de Locação Financeira, S.A. (Grupo Credit Lyonnais) – 1988/1991;
- Vogal da Comissão Instaladora e do Conselho Directivo do Instituto Nacional de Habitação – 1984/1988;
- Vice-Presidente do Fundo de Fomento da Habitação e da Comissão Liquidatária – 1981/1988;
- Diretor da Junta do Crédito Público – 1977/1981;
- Técnico de Finanças Assessor Principal – Autoridade Tributária e Aduaneira.

**Maria Amália Freire de Almeida**

**Habilitações Académicas:**

Licenciatura em Economia pela Universidade Nova de Lisboa

**Experiência Profissional**

**Funções Atuais**

- Vogal do Conselho de Administração da **Parpública – Participações Públicas, SGPS, SA**
- Vogal do Conselho de Administração da **SAGESECUR – Sociedade de Estudos, Desenvolvimento e Participação em Projectos, SA.**

Funções exercidas no passado

- novembro 1982 a novembro 1988 – Técnica Superior do quadro da Direção-Geral do Tesouro do Ministério das Finanças;
- junho 1989 a novembro 1991 – Adjunta do Secretário de Estado do Tesouro Dr. Carlos Tavares;
- novembro de 1989 a abril de 2002 – Membro da Comissão de Fiscalização do INE – Instituto Nacional de Estatística;
- novembro de 1991 a agosto 1993 – Adjunta do Secretário de Estado das Finanças Dr. Elias da Costa;
- agosto 1993 a abril 1996 – Subdirectora do *GAFEED – Gabinete para a Análise do Financiamento do Estado e das Empresas Públicas*;
- julho 1993 a abril 1996 – Vogal do *Comissariado da Exposição Internacional de Lisboa EXPO98* em representação do Ministro das Finanças;
- outubro 1994 a março 1996 – Presidente do Conselho Fiscal da *BNU Capital – Sociedade de Capital de Risco, SA*
- novembro de 1994 a março de 1996 – Membro do Conselho Fiscal da *LUSOFACTOR – Sociedade de Factoring, SA*;
- abril 1997 a novembro 2000 – Administradora da *PARTEST – Participações do Estado, SGPS, SA*, (posteriormente *PARPÚBLICA – Participações Públicas, SGPS, SA*) e das empresas participadas ESTAMO – Investimentos Imobiliários, SA, e SGHCV - Sociedade de Gestão do Hospital da Cruz Vermelha, SA;
- dezembro 2000 a abril 2002 – Vogal do Conselho de Administração e da Comissão Executiva da *Parque EXPO 98, SA* (e de várias empresas participadas);
- abril 2002 a agosto 2003 – Chefe de Gabinete do Ministro da Economia, Dr. Carlos Tavares;
- agosto 2003 a janeiro 2004 – Encarregada de Missão para a Reestruturação do Ministério da Economia nomeada pela RCM nº 135/2003, de 28 de Agosto;
- março 2005 a março 2006 – Administradora da *LOCACEST – Sociedade de Gestão de Investimentos Imobiliários, SA*, empresa do Grupo Parpública;
- maio 2005 a maio 2007 – Vogal do Conselho Fiscal da *INAPA – Investimentos, Participações e Gestão, SA*;
- março 2006 a dezembro 2007 - Presidente do Conselho de Administração da *LOCACEST, SA*.
- abril de 2007 a junho 2010 – Vogal do Conselho de Administração da *CREDIP – Instituição Financeira de Crédito, SA*;
- setembro 2010 a junho 2013 (data da liquidação) – Presidente do Conselho de Administração da *ENVC – Sociedade Imobiliária, SA*.
- setembro 2012 a janeiro 2017 – Presidente da Mesa da Assembleia Geral da *INCM – Imprensa Nacional, Casa da Moeda, SA*
- julho 2004 a janeiro 2017 – Assessora do Conselho de Administração da *PARPÚBLICA – Participações Públicas, SGPS, SA*.
- Desde dezembro de 1988 – Técnica Superior do quadro do Gabinete de Estudos Económicos, entidade posteriormente designada Direção Geral de Estudos e Previsão e entretanto integrada no Gabinete de



Planeamento, Estratégia, Avaliação e Relações Internacionais do Ministério das Finanças, atualmente com a categoria de Assessora Principal e, desde Julho de 2004, requisitada para o exercício de funções em regime de comissão de serviço na Parpública.

**Mário Manuel Pinto Lobo**

### ***Formação***

Licenciatura em Direito (vertente jurídico-económicas) pela Faculdade de Direito da Universidade Clássica de Lisboa – 1987

Curso Avançado de Gestão Pública (CAGEP), Instituto Nacional de Administração, INA – 2006

### ***Atividade profissional***

Administrador da Parpública, SGPS, desde 20 de dezembro de 2017

Administrador da Sage secur, desde 25 de junho de 2018

Assessor na Direção-Geral das Atividades Económicas, 2016/17 Administrador da ANA - Aeroportos de Portugal, S.A. - 2012/2016

Diretor-Geral das Atividades Económicas, no Ministério da Economia e do Emprego, 2007/12

*SME Envoy* por Portugal, nomeado pelo Ministro da Economia, da Inovação e do Desenvolvimento - 2011/12, em acumulação com o cargo de Diretor-Geral das Atividades Económicas

Diretor-Geral de Assuntos Europeus e Relações Internacionais, no Ministério das Finanças e da Administração pública, 2001/07

Administrador (suplente) do BEI, em representação de Portugal e Espanha, no quadro do respetivo Acordo de Constituição, 2003/06

Representante de Portugal no Comité da Facilidade Euro-Mediterrânica de Investimento e Parceria (FEMIP), do BEI

Coordenador, em representação de Portugal, da Comissão de Acompanhamento do Acordo de Cooperação Cambial com Cabo verde (COMACC) 2001/06

Preparação e participação em diversas Assembleias Anuais do FMI, Banco Mundial e em outras Instituições Financeiras multilaterais, BERD, BID, BAD e BAsD

Representante do Ministro de Estado e das Finanças nas Assembleias Anuais do BAsD e do BID, 2004

Subdiretor-Geral de Assuntos Europeus e Relações Internacionais, no Ministério das Finanças e da Administração pública, – 2000/01

Subdiretor-Geral das Relações Económicas Internacionais, no Ministério da Economia, 2000

Diretor de Serviços na Direção-Geral das Relações Económicas Internacionais, no Gabinete de Estudos e Prospecção Económica, (GEPE) e no Gabinete para os Assuntos Comunitários (GAC) dos ex-Ministérios da Economia e da Indústria e Energia, 1993/00

Chefe de Divisão no GAC, do ex-Ministério da Indústria e Energia, 1992/93

Técnico Superior do GAC, no Instituto Português da Qualidade (IPQ) e na Direção-Geral da Qualidade (DGQ) do Ex-Ministério da Indústria e Energia, 1988/92

Técnico da Direção de Novas Instalações, novos projetos fabris, da Quimigal, E.P. – 1981/83

***Atividade associativa***

Presidente da Direção da Associação Académica da Faculdade de Direito de Lisboa, 1980/81

# Carlos Lisboa Nunes



## **Título**

*Managing Partner*

**... assumindo a responsabilidade pela Auditoria e Revisão Legal de Contas, nos escritórios de Lisboa e Funchal, de entidades públicas e privadas dos mais variados sectores e dimensões.**

Licenciado em Finanças pelo Instituto Superior de Economia, dispõe de larga experiência na Direção Administrativa e Financeira de importantes sociedades e, enquanto Auditor e ROC, tem desenvolvido a sua atividade como membro de grandes organizações internacionais de auditoria.

No início da sua carreira de auditor, trabalhou durante 10 anos na Price Waterhouse, uma das maiores empresas internacionais de Auditoria, tendo atingido a categoria de Diretor.

Como Revisor Oficial de Contas, tem executado trabalhos de revisão em pequenas, médias e grandes empresas. Para além disso, tem sido responsável pela execução de auditorias contabilísticas e financeiras e por trabalhos de organização administrativa em empresas de várias dimensões.

Tem sido, também, responsável pela execução de um número apreciável de trabalhos relacionados com auditorias técnico-financeiras

sobre a aplicação de apoios concedidos no âmbito do Fundo Social Europeu, nomeadamente: PEDIP, PRIME, Programa Energia, Intervenção Operacional de Telecomunicações, Intervenção Operacional de Renovação Urbana, IAPMEI (nas várias Direções Regionais), Direção Geral das Pescas e Aquicultura, Intervenção Operacional de Comércio e Serviços, Gabinete de Dinamização e Acompanhamento da Formação Profissional.

Principal responsável pela realização de auditorias externas exigidas às empresas com ações e/ou obrigações cotadas nas Bolsas de Valores, como sócio da Sociedade Grant Thornton & Associados – SROC, Lda. (ex-Vitor Franco e Lisboa Nunes, SROC), inscrita na Ordem dos Revisores Oficiais de Contas com o n.º 67 e na Comissão do Mercado dos Valores Mobiliários com o n.º 20161403.

Responsável pela realização de alguns trabalhos de auditoria nos PALOP's, nomeadamente às contas de empresas do sector dos transportes da República da Guiné-Bissau em 1990 e 1993, projeto financiado pelo Banco Mundial e, ainda, às contas de empresas na República de Cabo Verde, onde realizou um trabalho que baseou a privatização da primeira empresa cabo-verdiana, de acordo com a legislação que na altura foi posta em vigor e, ainda, trabalhos na CV Telecom para a ANAC.

Para além disso, fez parte da equipa de coordenadores de um curso para peritos em contabilidade, também com subsídio por parte do Banco Mundial, em Moçambique. Foi, também, responsável pela realização de trabalhos em Angola, para o Ministério das Finanças, consistindo na elaboração de um diagnóstico económico e financeiro das empresas do sector empresarial público.

Foi, durante 10 anos, coordenador e docente da disciplina de Auditoria Financeira do Curso de Organização e Gestão de Empresas do ISCTE (Instituto Superior de Ciências do Trabalho e da Empresa), tendo, ainda, orientado e ministrado diversas ações de formação profissional na sua área de especialização.

Foi membro da Comissão de Controlo de Qualidade da Ordem dos Revisores Oficiais de Contas, tendo efetuado, durante vários anos, controlos de qualidade no âmbito das funções que competem aos controladores/relatores.

Foi sócio fundador do Centro OVERGEST/ISCTE, que desenvolveu programas de Pós-Graduação, cursos de especialização e programas para executivos, no âmbito da contabilidade, controlo de gestão, auditoria e fiscalidade, atualmente integrado no INDEG/ISCTE.

Foi coordenador científico de um Pós-Graduação em Auditoria, Fiscalidade e Controlo de Gestão, no ISAL (Instituto Superior Privado, na Madeira)

Faz parte, desde há vários anos, do Conselho Diretivo da Ordem dos Revisores Oficiais de Contas, como membro suplente.

Revisor Oficial de Contas inscrito na Ordem dos Revisores Oficiais de Contas, cédula profissional n.º 427 (1980).

## **Contactos**

### **Escritório em Lisboa**

Edifício Amadeo Souza Cardoso  
Alameda António Sérgio, n.º 22, 11.º  
Miraflores  
1495-132 Algés – Portugal  
**T** +351 214 123 520  
**F** +351 214 123 539

### **Escritório no Funchal**

Avenida Arriaga, 30, 1.º B  
9000-064 Funchal – Portugal  
**T** +351 291 200 540  
**F** +351 291 200 549  
**E** [gt.lisboa@pt.gt.com](mailto:gt.lisboa@pt.gt.com)

# Pedro Lisboa Nunes



---

**Título**

*Partner*

É licenciado em Organização e Gestão de empresas pelo ISCTE – Instituto Superior do Trabalho e da Empresa, tendo iniciado a sua atividade profissional, em 1998, na Vitor Franco e Lisboa Nunes, SROC (atual Grant Thornton & Associados – SROC, Lda.), como *Assistant*.

É responsável por diversos trabalhos de auditoria e revisão legal realizados em empresas de vários sectores de atividade e de dimensões diversas, nomeadamente nos sectores da construção civil, produção de componentes para automóveis, gestão de estabelecimentos de ensino e hotelaria e entidades reguladoras do setor das telecomunicações em Portugal, Cabo Verde e Guiné Bissau. Foi, também, responsável pelo trabalho de auditoria às contas do Grupo Escendo (promotora imobiliária), em Angola.

Foi responsável, ainda, por auditorias realizadas em Câmaras Municipais, e pela elaboração e acompanhamento da implementação da Norma de Controlo Interno aplicável ao POCAL (Plano Oficial de Contabilidade das Autarquias Locais).

Participou em trabalhos realizados em empresas com valores mobiliários cotados nas Bolsas de Valores e onde a Grant Thornton & Associados - SROC, Lda. atua como auditor externo.

Colaborou na realização de auditorias técnico-financeiras a projetos financiados pelos Fundos Comunitários, ao abrigo dos vários sistemas de incentivos definidos pelo Governo.

Entre fevereiro e julho de 2004 desempenhou funções de auditoria numa empresa da Grant Thornton International, em Milton Keynes, no Reino Unido.

Frequentou diversos cursos promovidos pela Grant Thornton & Associados, SROC, Lda., nas áreas de Fiscalidade (IRC, IRS, IVA, entre outros impostos), Auditoria e Contabilidade e outros organizados pela Ordem dos Revisores Oficiais de Contas.

Participou, ainda, em alguns seminários e em formação ao nível das tecnologias de informação, promovidos pela Grant Thornton International.

Revisor Oficial de Contas inscrito na Ordem dos Revisores Oficiais de Contas, cédula profissional n.º 1202 (2005).

## **Contactos**

### **Escritório em Lisboa**

Edifício Amadeo Souza Cardoso  
Alameda António Sérgio, n.º 22, 11.º  
Miraflores  
1495-132 Algés – Portugal  
**T** +351 214 123 520  
**F** +351 214 123 539

### **Escritório no Funchal**

Avenida Arriaga, 30, 1.º B  
9000-064 Funchal – Portugal  
**T** +351 291 200 540  
**F** +351 291 200 549  
**E** [pedro.nunes@pt.gt.com](mailto:pedro.nunes@pt.gt.com)